

～地球にやさしいバイオマスプラ容器～

バイオアイテム 3500



全8素材

※約3500アイテムにバイオマスプラを使用しています。

- 植物由来素材容器/バイオニュート
- 植物ハイブリッド冷凍耐熱容器/バイオデリカ耐寒
- 自然由来耐熱素材容器/ニュートデリカ
- 植物ハイブリッド耐熱素材容器/バイオデリカ
- 流通耐熱環境素材容器/エコア
- 植物ハイブリッド素材容器/バイオHIPS
- 植物ハイブリッド透明素材容器/バイオカップ
- 植物ハイブリッド容器/バイオPP

リスパックのバイオ

全8素材で冷凍から耐熱まで網羅!

	素材 	バイオマス度 	CO ₂ 控除/ 石化資源使用抑制 	耐熱温度 	用途 
植物由来素材  バイオニュート	PLA 〈生分解性プラスチック〉	95  バイオマス No.190303	★★★	50℃	サラダ フルーツ 冷惣菜 
自然由来素材  ニュートデリカ	PLA-H	80  バイオマス No.190297	★★★	110℃ 	米飯 温惣菜 
流通耐熱環境素材  エコア	PLA-S	55  バイオマス No.190302	★★	60℃	サラダ フルーツ 冷惣菜 
一部植物性素材配合  バイオカップ	バイオPET	10  一部配合	★	60℃	サラダ フルーツ 冷惣菜 寿司・刺身 
一部植物性素材配合  バイオデリカ耐寒	バイオ耐寒PPF	一部配合	★	耐熱温度 130℃ 耐寒温度 -30℃	冷凍食品 
一部植物性素材配合  バイオデリカ	バイオPPF	10  一部配合	★	130℃ 	米飯 温惣菜 
一部植物性素材配合  バイオHIPS	バイオHIPS	一部配合	★	80℃	寿司 刺身 精肉 
一部植物性素材配合  バイオPP	バイオPP	一部配合	★	110℃ 	デザート 日配 

バイオマスプラスチック Q&A

Q1 「バイオマス」って何？

A1 「バイオマス」とは
動植物から生まれた有機資源のこと。
石油資源と違い
持続的に利用できる資源です。

Q3 「バイオマスプラスチック」の
良いところは？

A3 CO₂の発生を抑え
地球温暖化の
防止に役立ちます。

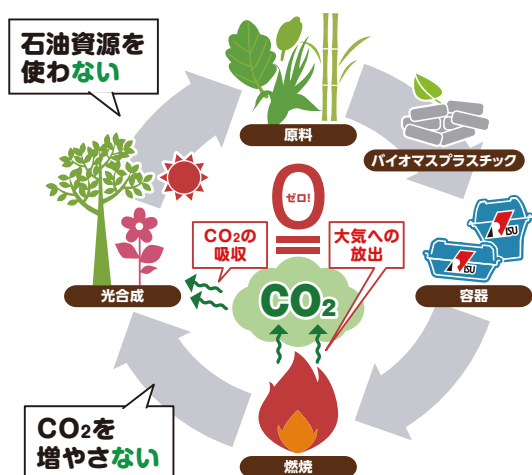

Q2 「バイオマスプラスチック」とは？

A2 植物を原料としたプラスチックのこと。
主な原料は工業用のデントコーンや
サトウキビの搾りかすです。

Q4 なぜCO₂の発生を
抑えられるの？

A4 大気中のCO₂を吸収して
育つ植物が原料のため
「バイオマスプラスチック」を燃やしても
大気中のCO₂絶対量は増えません。



この考え方を
カーボンニュートラル
と言います

CHECK POINT

国連でも認められている
カーボンニュートラルの考え方

カーボンニュートラルとは
バイオマスプラスチックの原料となる植物が吸収するCO₂量と
それを燃やした後に排出されるCO₂量が
イコールであるという国連でも認められている考え方です。

バイオプラスチックの定義

バイオプラスチック

バイオマスプラスチックと
生分解性プラスチックの総称。

バイオマスプラスチック

原料として植物などの
再生可能な有機資源を使用する
プラスチック素材。

生分解性プラスチック

一定の条件の下で微生物などの
働きによって分解し最終的には
二酸化炭素と水に変化する。
原料として植物などの再生可能な
有機資源または化石資源を使用する
プラスチック素材。

バイオプラスチック

バイオマスプラスチック

PLA-H
バイオHIPS
PLA-S
バイオPPF
バイオPET
バイオPP
 ・バイオPA ・バイオPE ・バイオPC 等

生分解性プラスチック

PLA
PHA
 ・バイオPBAT
 ・バイオPBS
 ・澱粉ポリエステル樹脂 等

・PBAT
 ・PBS
 ・PETS
 等

—— バイオマス度95%以上配合 ——
植物由来プラスチック「バイオニュート」



PLA

—— Poly-Lactic Acid ——



デントコーンやサトウキビなどのデンプンから作られた植物由来のプラスチック。
使用後の処理によって水と二酸化炭素に分解できる特性※は
石油資源の節約に貢献し、環境保護の観点で期待されています。

※適切な温度・湿度等の条件の下で分解が可能です。



石油資源
使用抑制

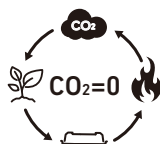

CO₂排出
控除

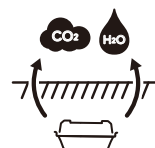

生分解性



About BioNEWTTO バイオニュートとは

POINT 1 CO₂を増やさない

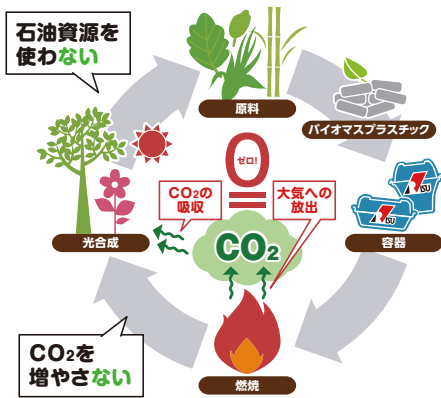

国連でも認められている カーボンニュートラルの考え方

カーボンニュートラルとはバイオマスプラスチックの原料となる植物が吸収するCO₂量とそれを燃やした後に排出されるCO₂量がイコールであるという国連でも認められている考え方です。



特別認定証



認定証

バイオニュートで10年を超えてバイオマス商品の普及に大きく寄与したことが認められ日本有機資源協会から**特別認定証**を頂きました。

バイオマスマークの識別表示に適合する商品としてバイオニュート、ニュートデリカ、エコアが認められ日本有機資源協会から**認定証**を頂きました。

2016年5月13日 地球温暖化対策の閣議決定がされました。

カーボンニュートラルであるバイオマス製品による温室効果ガス削減の数値目標が記載されています。

数値目標

	2017年	2020年	2030年
バイオマスプラスチック 国内出荷量(単位:万トン)	7	79	197

バイオニュートを使うことによってCO₂排出削減に貢献できます。

POINT 2 石油資源の節約

世界全体の化石燃料の消費量は年々増加しています。バイオニュートは植物由来容器ですので石油資源の節約に貢献できます。



バイオニュートは白い化粧段ボール箱にてお届けします。(ケース出荷時)

ご注意

※耐熱温度は約50℃です。熱いものを入れたり電子レンジでの加熱はできません。

※この容器の保管や流通において45℃以上にならないようご注意ください。



ポリ乳酸から作られる植物由来容器

BioNEWTTO

バイオニュート

今までにない新しいプラスチック容器。
バイオニュートは植物由来の素材で
石油資源を節約しCO₂の削減に貢献します。



人気のキューブにPLA素材登場

石油資源の消費抑制

植物由来の原料を使用することで、**石油資源の節約**に役立ちます。



CO₂の排出抑制

カーボン・ニュートラルで、地球上のCO₂を増やしません。



堆肥化生分解性

適切な処理（コンポスト）により最終的に水とCO₂に分解され、**ごみの減容化に貢献**します。

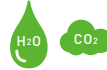

軽量化



ロングライフ



バイオニュート
キューブ 13-45 B
サイズ●127×127×45
フ タ●バイオニュート
キューブ 13-TC



バイオニュート
キューブ H 08 B 穴6H
サイズ●193×125×15
フ タ●バイオニュート
キューブ H 08-OCH



●形状見本

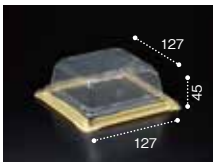

バイオニュート
キューブ 13-45 B

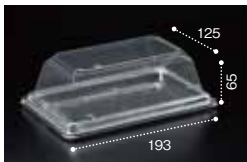

バイオニュート
キューブ H 08 B 穴6H

バイオニュート
キューブ 13-45 B
サイズ●127×127×45
フ タ●バイオニュート
キューブ 13-TC

品名	サイズ	容量	材質	袋入数	ケース入数	色			備考
						クリアー	金(防曇)	クリアー防曇	
バイオニュートキューブ 13-45 B	127×127×45	430	PLA	50	600	PYBA110			
バイオニュートキューブ 13-TC	127×127×11		PLA	50	600		PYBA116	PYBA115	内嵌合蓋
バイオニュートキューブ H 08 B 穴6H	193×125×15		PLA	50	600			PYBA101	
バイオニュートキューブ H 08-OCH	193×125×58		PLA	50	600			PYBA105	外嵌合蓋

ニュートカップ ビュー



循環型社会の未来が見える



ニュートカップ ビュー 250 B
 サイズ●191×117×48
 フタ●ニュートカップ ビュー 250 OC

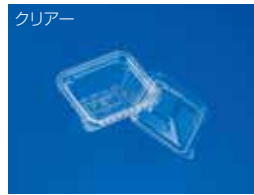

ニュートカップ ビュー 145 B
 ●114×94×46 容量/140
 ●PLA
 ●袋50/ケース900
 ニュートカップ ビュー 145 OC



ニュートカップ ビュー 200 B
 ●145×117×47 容量/260
 ●PLA
 ●袋50/ケース800
 ニュートカップ ビュー 200 OC



ニュートカップ ビュー 250 B
 ●191×117×48 容量/380
 ●PLA
 ●袋50/ケース800
 ニュートカップ ビュー 250 OC

品名	サイズ	容量	材質	袋入数	ケース入数	カラー		備考
						クリアー	クリアー防曇	
ニュートカップ ビュー 145 B	114× 94×46	140	PLA	50	900	PYBQ670		
ニュートカップ ビュー 145 OC	114× 94×23		PLA	50	900		PYBQ675	内嵌合蓋
ニュートカップ ビュー 200 B	145×117×47	260	PLA	50	800	PYBQ680		
ニュートカップ ビュー 200 OC	145×117×23		PLA	50	800		PYBQ685	内嵌合蓋
ニュートカップ ビュー 250 B	191×117×48	380	PLA	50	800	PYBQ690		
ニュートカップ ビュー 250 OC	191×117×23		PLA	50	800		PYBQ695	内嵌合蓋

ニュートカップ エコハ

意匠登録済



生活者にも思いが届く、わかりやすいエコ容器



ニュートカップ
 エコハ F11-68 B
 サイズ●105×105×68
 フタ●ニュートカップ
 エコハ F11-0CH



ニュートカップ
 エコハ 15-35 B
 サイズ●148×148×35
 フタ●ニュートカップ
 エコハ 15-0CH

エコを伝える葉っぱのかたち ●形状見本

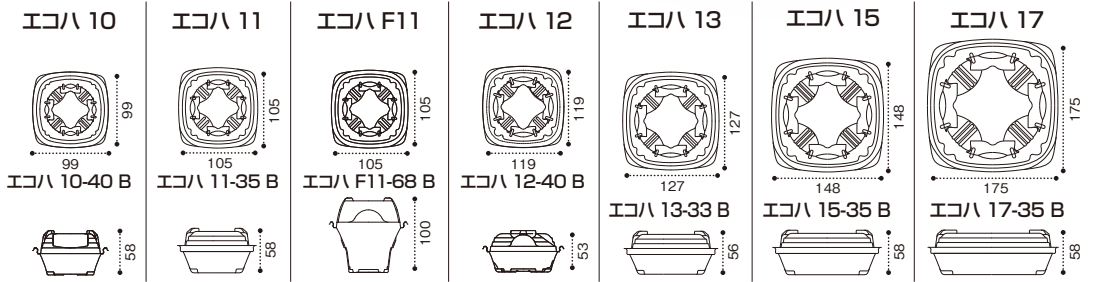

品名	サイズ	容量	材質	袋入数	ケース入数	カラー		備考
						クリアー	クリアー防曇	
ニュートカップ エコハ 10-40 B	99× 99×35	170	PLA	50	900	PYBL870		
ニュートカップ エコハ 10-0CH (S)	99× 99×30		PLA	50	900		PYBL875	内嵌合蓋
ニュートカップ エコハ 11-35 B	105×105×35	190	PLA	50	900	PYBL912		
ニュートカップ エコハ 11-0CH	105×105×30		PLA	50	900		PYBL915	内嵌合蓋
ニュートカップ エコハ F11-68 B	105×105×68	280	PLA	50	900	PYBL882		
ニュートカップ エコハ F11-0CH	105×105×40		PLA	50	900		PYBL885	内嵌合蓋
ニュートカップ エコハ 12-40 B	119×119×37	260	PLA	50	900	PYBL917		
ニュートカップ エコハ 12-0C	119×119×23		PLA	50	900		PYBL918	内嵌合蓋
ニュートカップ エコハ 13-33 B	127×127×33	280	PLA	50	900	PYBL922		
ニュートカップ エコハ 13-0CH	127×127×31		PLA	50	900		PYBL925	内嵌合蓋
ニュートカップ エコハ 15-35 B	148×148×35	435	PLA	50	800	PYBL932		
ニュートカップ エコハ 15-0CH	148×148×31		PLA	50	800		PYBL935	内嵌合蓋
ニュートカップ エコハ 17-35 B	175×175×35	655	PLA	50	400	PYBL942		
ニュートカップ エコハ 17-0CH	175×175×31		PLA	50	400		PYBL945	内嵌合蓋

ニュートカップ フリル

意匠登録済



ニュートカップ フリル NK 18-13 B
 サイズ●181×127×43
 フタ●ニュートカップ フリル NK 18-13 OC

ニュートカップ フリル NK 20-15 B
 サイズ●195×148×43
 フタ●ニュートカップ フリル NK 20-15 OC

●形状見本

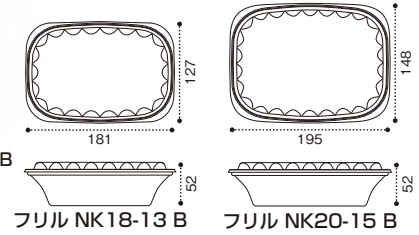

品名	サイズ	容量	材質	袋入数	ケース入数	カラー		備考
						クリアー	クリアー防曇	
ニュートカップ フリル NK 18-13 B	181×127×43	480	PLA	50	900	PYBL790		
ニュートカップ フリル NK 18-13 OC	181×127×16		PLA	50	900		PYBL799	内嵌合蓋
ニュートカップ フリル NK 20-15 B	195×148×43	660	PLA	50	800	PYBL800		
ニュートカップ フリル NK 20-15 OC	195×148×16		PLA	50	800		PYBL804	内嵌合蓋

ニュートカップ ポコ



ニュートカップ ポコ 13-33 B
 サイズ●127×127×33
 フタ●ニュートカップ ポコ 13-0CH

●形状見本

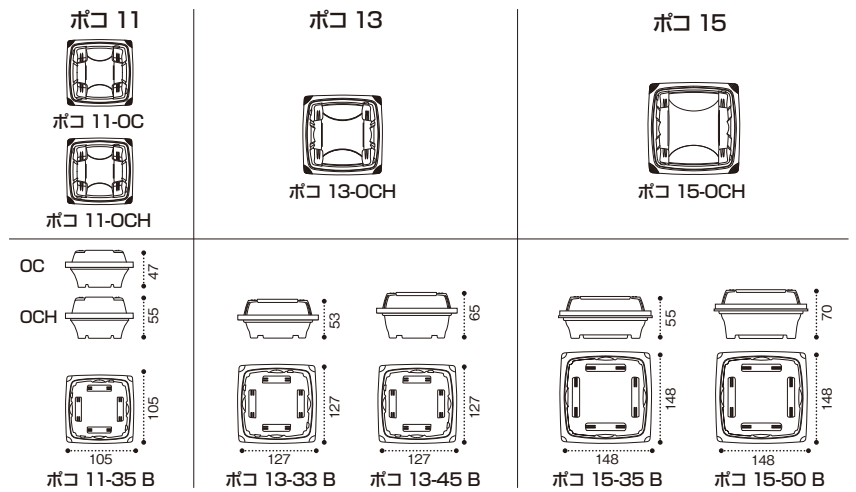

品名	サイズ	容量	材質	袋入数	ケース入数	カラー		備考
						クリアー	クリアー防曇	
ニュートカップ ポコ 11-35 B	105×105×35	200	PLA	50	900	PYBL410		
ニュートカップ ポコ 11-0C	105×105×23		PLA	50	900		PYBL413	内嵌合蓋
ニュートカップ ポコ 11-0CH	105×105×31		PLA	50	900		PYBL414	内嵌合蓋
ニュートカップ ポコ 13-33 B	127×127×33	290	PLA	50	900	PYBL420		
ニュートカップ ポコ 13-45 B	127×127×45	400	PLA	50	900	PYBL423		
ニュートカップ ポコ 13-0CH	127×127×31		PLA	50	900		PYBL434	内嵌合蓋
ニュートカップ ポコ 15-35 B	148×148×35	450	PLA	50	900	PYBL435		
ニュートカップ ポコ 15-50 B	148×148×50	650	PLA	50	900	PYBL438		
ニュートカップ ポコ 15-0CH	148×148×31		PLA	50	900		PYBL449	内嵌合蓋

ニュートカップ NTホール



ニュートカップ NTホール 本体
 ●145×118×42 容量/455
 ●PLA
 ●袋100/ケース900
 ニュートカップ NTホール 蓋



ニュートカップ NTホール 本体
 サイズ●145×118×42
 フタ●ニュートカップ NTホール 蓋

品名	サイズ	容量	材質	袋入数	ケース入数	カラー		備考
						クリアー	クリアー防曇	
ニュートカップ NTホール 本体	145×118×42	455	PLA	100	900	PYBL500		
ニュートカップ NTホール 蓋	145×118×58		PLA	100	900		PYBL502	内嵌合蓋

ニュートボール



ニュートボール M 小 本体
 ● 130パイ×40 容量/360
 ● PLA
 ● 袋50/ケース1,200
 ニュートボール M 小 蓋



ニュートボール M 小 深 本体
 ● 130パイ×55 容量/400
 ● PLA
 ● 袋50/ケース1,200
 ニュートボール M 小 蓋



ニュートボール M 中 本体
 ● 150パイ×45 容量/532
 ● PLA
 ● 袋50/ケース900
 ニュートボール M 中 蓋



ニュートボール M 中 M 本体
 ● 150パイ×50 容量/584
 ● PLA
 ● 袋50/ケース900
 ニュートボール M 中 蓋



ニュートボール M 大 本体
 ● 180パイ×48 容量/846
 ● PLA
 ● 袋50/ケース600
 ニュートボール M 大 蓋



ニュートボール M 大 SP 本体
 ● 180パイ×60 容量/1,085
 ● PLA
 ● 袋50/ケース600
 ニュートボール M 大 蓋



ニュートボール M 中 本体
 サイズ●150パイ×45
 フタ●ニュートボール M 中 蓋

品名	サイズ	容量	材質	袋入数	ケース入数	カラー		備考
						クリアー	クリアー防曇	
ニュートボール M 小 本体	130パイ×40	360	PLA	50	1,200	PYBM510		
ニュートボール M 小 深 本体	130パイ×55	400	PLA	50	1,200	PYBM511		
ニュートボール M 小 蓋	130パイ×21		PLA	50	1,200		PYBM520	外嵌合蓋
ニュートボール M 中 本体	150パイ×45	532	PLA	50	900	PYBM530		
ニュートボール M 中 M 本体	150パイ×50	584	PLA	50	900	PYBM531		
ニュートボール M 中 蓋	150パイ×23		PLA	50	900		PYBM555	外嵌合蓋
ニュートボール M 大 本体	180パイ×48	846	PLA	50	600	PYBM560		
ニュートボール M 大 SP 本体	180パイ×60	1,085	PLA	50	600	PYBM563		
ニュートボール M 大 蓋	180パイ×24		PLA	50	600		PYBM570	外嵌合蓋

ニュートカップ NTスライス バイオデリカ NT

★印は写真に掲載のフタです。



バイオデリカ NT 15B
 ● 153×153×29 容量/440
 ● バイオPPF
 ● 袋50/ケース900
 ニュートカップ NTスライス 15F



ニュートカップ NTスライス 15F
 ● 153×153×50 容量/630
 ● PLA
 ● 袋50/ケース900
 ニュートカップ NTスライス 15-OC



ニュートカップ NTスライス 21B
 ● 210×150×27 容量/565
 ● PLA
 ● 袋50/ケース800
 ニュートカップ NTスライス 21F 浅
 ★ニュートカップ NTスライス 21F



バイオデリカ NT 21B
 ● 210×150×29 容量/670
 ● バイオPPF
 ● 袋50/ケース800
 ★ニュートカップ NTスライス 21F 浅
 ニュートカップ NTスライス 21F



ニュートカップ NTスライス 21F
 ● 210×150×50 容量/940
 ● PLA
 ● 袋50/ケース800
 ニュートカップ NTスライス 21-OC



ニュートカップ NTスライス 23B
 ● 230×175×27 容量/780
 ● PLA
 ● 袋50/ケース600
 ニュートカップ NTスライス 23F



ニュートカップ NTスライス 23B
 サイズ●230×175×27
 フタ●ニュートカップ NTスライス 23F

品名	サイズ	容量	材質	袋入数	ケース入数	カラー			備考
						クリアー	白	クリアー防曇	
バイオデリカ NT 15B	153×153×29	440	バイオPPF	50	900		RHBD321		
ニュートカップ NTスライス 15F ※	153×153×50	630	PLA	50	900			PYBL305	内嵌合蓋
ニュートカップ NTスライス 15-OC	153×153×25		PLA	50	900			PYBL307	外嵌合蓋
ニュートカップ NTスライス 21B	210×150×27	565	PLA	50	800	PYBL310			
バイオデリカ NT 21B	210×150×29	670	バイオPPF	50	800		RHBD331		
ニュートカップ NTスライス 21F 浅	210×150×29	560	PLA	50	800			PYBL316	内嵌合蓋
ニュートカップ NTスライス 21F ※	210×150×50	940	PLA	50	800			PYBL315	内嵌合蓋
ニュートカップ NTスライス 21-OC	210×150×25		PLA	50	800			PYBL317	外嵌合蓋
ニュートカップ NTスライス 23B	230×175×27	780	PLA	50	600	PYBL330			
ニュートカップ NTスライス 23F	230×175×50		PLA	50	600			PYBL335	内嵌合蓋

※NTスライス15Fは、15Bの蓋と同時に15-OCの本体としても使えます。※NTスライス21Fと21F 浅は、21Bの蓋と同時に21-OCの本体としても使えます。

ニュート カップ NTF



クリアー
ニュートカップ NTF 10 B
● 107パイ×27 容量/144
● PLA
● 袋50/ケース1,250
ニュートカップ NTF 10-OC



クリアー
ニュートカップ NTF 30 B
● 130パイ×26 容量/226
● PLA
● 袋50/ケース800
ニュートカップ NTF 30-OC



クリアー
ニュートカップ NTF 30 B-3S
● 130パイ×48 容量/225
● PLA
● 袋50/ケース800
ニュートカップ NTF 30-OC



クリアー
ニュートカップ NTF 30 B-3S 深
● 130パイ×38 容量/280
● PLA
● 袋50/ケース800
ニュートカップ NTF 30-OC



クリアー
ニュートカップ NTF 50 B
● 150パイ×27 容量/310
● PLA
● 袋50/ケース800
ニュートカップ NTF 50-OC



クリアー
ニュートカップ NTF 50 B-3S
● 150パイ×44 容量/265
● PLA
● 袋50/ケース800
ニュートカップ NTF 50-OC



クリアー
ニュートカップ NTF 50 B-3S 深
● 150パイ×45 容量/390
● PLA
● 袋50/ケース800
ニュートカップ NTF 50-OC



クリアー
ニュートカップ NTF 75 B
● 175パイ×29 容量/450
● PLA
● 袋50/ケース450
ニュートカップ NTF 75-OC



クリアー
ニュートカップ NTF 75 B-3S
● 175パイ×46 容量/403
● PLA
● 袋50/ケース450
ニュートカップ NTF 75-OC

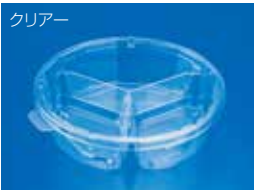

クリアー
ニュートカップ NTF 75 B-3S 深
● 175パイ×46 容量/700
● PLA
● 袋50/ケース450
ニュートカップ NTF 75-OC



クリアー
ニュートカップ NTF 90 B
● 190パイ×42 容量/790
● PLA
● 袋50/ケース300
ニュートカップ NTF 90-OC

品名	サイズ	容量	材質	袋入数	ケース入数	カラー		備考
						クリアー	クリアー防曇	
ニュートカップ NTF 10 B	107パイ×27	144	PLA	50	1,250	PYBL010		
ニュートカップ NTF 10-OC	107パイ×26		PLA	50	1,250		PYBL015	外嵌合蓋
ニュートカップ NTF 30 B	130パイ×26	226	PLA	50	800	PYBL020		
ニュートカップ NTF 30 B-3S	130パイ×48	225	PLA	50	800	PYBL022		
ニュートカップ NTF 30 B-3S 深	130パイ×38	280	PLA	50	800	PYBL023		
ニュートカップ NTF 30-OC	130パイ×29		PLA	50	800		PYBL025	外嵌合蓋
ニュートカップ NTF 50 B	150パイ×27	310	PLA	50	800	PYBL030		
ニュートカップ NTF 50 B-3S	150パイ×44	265	PLA	50	800	PYBL033		
ニュートカップ NTF 50 B-3S 深	150パイ×45	390	PLA	50	800	PYBL034		
ニュートカップ NTF 50-OC	150パイ×31		PLA	50	800		PYBL035	外嵌合蓋
ニュートカップ NTF 75 B	175パイ×29	450	PLA	50	450	PYBL040		
ニュートカップ NTF 75 B-3S	175パイ×46	403	PLA	50	450	PYBL045		
ニュートカップ NTF 75 B-3S 深	175パイ×46	700	PLA	50	450	PYBL046		
ニュートカップ NTF 75-OC	175パイ×34		PLA	50	450		PYBL050	外嵌合蓋
ニュートカップ NTF 90 B	190パイ×42	790	PLA	50	300	PYBL055		
ニュートカップ NTF 90-OC	190パイ×34		PLA	50	300		PYBL060	外嵌合蓋

ニュート オードブル

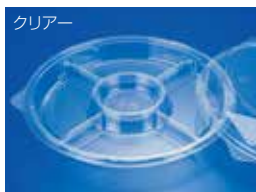

クリアー
ニュートオードブル 25 B MK (200)
● 253パイ×26 容量/880
● PLA
● 袋10/ケース200
ニュートオードブル 25-OC (200)



ニュートオードブル 25 B MK (200)
サイズ●253/パイ×26
フ タ●ニュートオードブル 25-OC (200)

品名	サイズ	容量	材質	袋入数	ケース入数	カラー		備考
						クリアー	クリアー防曇	
ニュートオードブル 25 B MK (200)	253パイ×26	880	PLA	10	200	RRC1010		
ニュートオードブル 25-OC (200)	253パイ×36		PLA	10	200		RRC1006	外嵌合蓋

バイオニュート エコパック 嵌合パック

意匠登録済

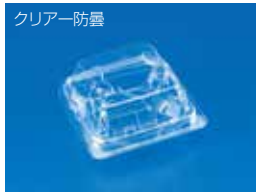

バイオニュートエコパック K 95 新

- 95×95×34/21
- PLA
- 袋100/ケース1,500



バイオニュートエコパック K 117 新

- 117×117×45/21
- PLA
- 袋100/ケース1,000



バイオニュートエコパック NK 18-9

- 181×93×37/22
- PLA
- 袋100/ケース1,200



バイオニュートエコパック NK 18-11

- 181×112×40/22
- PLA
- 袋100/ケース900



バイオニュート嵌合パック NK 18-13

- 181×130×20/70
- PLA
- 袋50/ケース400



バイオニュートエコパック 18-11 FH

- 181×116×54/42
- PLA
- 袋100/ケース600



バイオニュート嵌合パック MT 150

- 112×112×23/44
- PLA
- 袋100/ケース1,000



バイオニュート嵌合パック 18-12 (600)

- 183×125×37/23
- PLA
- 袋100/ケース600



バイオニュート嵌合パック 24-16 新

- 240×155×26/37
- PLA
- 袋50/ケース200



バイオニュート SW 14-12 (59)

- 142×120×24/40
- PLA
- 袋50/ケース600



バイオニュートエコパック NK 18-9
サイズ●181×93×37/22



バイオニュート嵌合パック MT 150
サイズ●112×112×23/44

品名	サイズ	材質	袋入数	ケース入数	カラー		備考
					クリアー	クリアー防曇	
バイオニュートエコパック K 95 新	95× 95×34/21	PLA	100	1,500		PYCA011	
バイオニュートエコパック K 117 新	117×117×45/21	PLA	100	1,000		PYCA016	
バイオニュートエコパック NK 18-9	181× 93×37/22	PLA	100	1,200		PYCA060	
バイオニュートエコパック NK 18-11	181×112×40/22	PLA	100	900		PYCA065	
NEW バイオニュート嵌合パック NK 18-13	181×130×20/70	PLA	50	400	PYCA070		
バイオニュートエコパック 18-11 FH	181×116×54/42	PLA	100	600		PYCA080	
バイオニュート嵌合パック MT 150	112×112×23/44	PLA	100	1,000		PYCA100	
バイオニュート嵌合パック 18-12 (600)	183×125×37/23	PLA	100	600		PYCA126	
バイオニュート嵌合パック 24-16 新	240×155×26/37	PLA	50	200		PYCA131	
NEW バイオニュート SW 14-12 (59)	142×120×24/40	PLA	50	600		PYCA135	

サイズの見方 例 バイオニュートエコパック K 95 新 95×95×34/21
 フタの高さ↑ ↓ 本体の高さ

ニュート カップ NVK



ニュートカップ NVK 95-100 B

- 95×95×25 容量/120
- PLA
- 袋100/ケース2,000
- ニュートカップ NVK 95-TC



ニュートカップ NVK 118-150 B

- 119×119×25 容量/215
- PLA
- 袋100/ケース2,000
- ニュートカップ NVK 118-TC



ニュートカップ NVK 118-230 B

- 119×119×35 容量/290
- PLA
- 袋100/ケース2,000
- ニュートカップ NVK 118-TC



ニュートカップ NVK 118-330 B

- 119×119×50 容量/390
- PLA
- 袋100/ケース2,000
- ニュートカップ NVK 118-TC



ニュートカップ NVK 230 B-3S

- 129×109×25 容量/200
- PLA
- 袋100/ケース2,000
- ニュートカップ NVK 230-TC

品名	サイズ	容量	材質	袋入数	ケース入数	カラー		備考
						クリアー	クリアー防曇	
ニュートカップ NVK 95-100 B	95× 95×25	120	PLA	100	2,000	PYBQ280		
ニュートカップ NVK 95-TC	95× 95× 7		PLA	100	2,000		PYBQ290	外嵌合蓋
ニュートカップ NVK 118-150 B	119×119×25	215	PLA	100	2,000	PYBQ295		
ニュートカップ NVK 118-230 B	119×119×35	290	PLA	100	2,000		PYBQ300	
ニュートカップ NVK 118-330 B	119×119×50	390	PLA	100	2,000	PYBQ305		
ニュートカップ NVK 118-TC	119×119× 7		PLA	100	2,000		PYBQ310	外嵌合蓋
ニュートカップ NVK 230 B-3S	129×109×25	200	PLA	100	2,000	PYBQ325		
ニュートカップ NVK 230-TC	129×109× 7		PLA	50	2,000		PYBQ330	外嵌合蓋

ニュートカップ N



サラダに

ニュートカップ
N 129パイ 650 B
サイズ●129パイ×71
フ タ●ニュートカップ
N 129パイ FS



フルーツに

ニュートカップ
N 129パイ 650 B
サイズ●129パイ×71
フ タ●ニュートカップ
N 129パイ FS

形状見本

N 101パイ

N 101パイ 250 BG N 101パイ 300 B

N 101パイ FSL エアヌキ穴4H

N 120パイ

N 120パイ 500 B

N 120パイ FS

N 129パイ

N 129パイ 320 B N 129パイ 430 B N 129パイ 650 B N 129パイ 860 B

N 129パイ FS N 129パイ FS 穴4H

カップ寿司に

ニュートカップ
N 120パイ 500 B
サイズ●120パイ×80
フ タ●ニュートカップ
N 120パイ FS

品名	サイズ	容量	材質	袋入数	ケース入数	カラー		備考
						クリアー	クリアー防曇	
ニュートカップ N 101パイ 250 BG	101パイ×55	300	PLA	50	1,000	PYBA528		
ニュートカップ N 101パイ 300 B	101パイ×60	330	PLA	50	1,000	PYBA534		
ニュートカップ N 101パイ FSL エアヌキ穴4H	101パイ×20		PLA	50	1,000		PYBA538	外嵌合蓋
ニュートカップ N 120パイ 500 B	120パイ×80	620	PLA	50	1,000	PYBA730		
ニュートカップ N 120パイ FS	120パイ×25		PLA	50	1,000		PYBA738	外嵌合蓋
ニュートカップ N 129パイ 320 B	129パイ×44	410	PLA	50	750	PYBA760		
ニュートカップ N 129パイ 430 B	129パイ×60	550	PLA	50	750	PYBA765		
ニュートカップ N 129パイ 650 B	129パイ×71	680	PLA	50	750	PYBA755		
ニュートカップ N 129パイ 860 B	129パイ×97	890	PLA	50	750	PYBA740		
ニュートカップ N 129パイ FS	129パイ×25		PLA	50	750		PYBA748	外嵌合蓋
ニュートカップ N 129パイ FS 穴4H	129パイ×25		PLA	50	750		PYBA745	外嵌合蓋

ニュートカップ NT

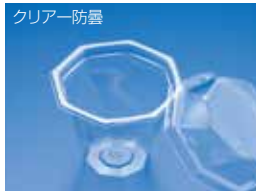

ニュートカップ NT 95-300 B
●95×95×75 容量/250
●PLA
●袋50/ケース1200
ニュートカップ NT 95-OC 深



ニュートカップ NT 105-200 B
●105×105×42 容量/280
●PLA
●袋50/ケース1200
ニュートカップ NT 105-OC 深



ニュートカップ NT 105-300 B
●105×105×75 容量/330
●PLA
●袋50/ケース1200
ニュートカップ NT 105-OC 深



ニュートカップ NT 120-500 B
●120×120×75 容量/475
●PLA
●袋50/ケース800
ニュートカップ NT 120-OC 深



ニュートカップ
NT 95-300 B
サイズ●95×95×75
フ タ●ニュートカップ
NT 95-OC 深



ニュートカップ
NT 105-300 B
サイズ●105×105×75
フ タ●ニュートカップ
NT 105-OC 深



ニュートカップ
NT 105-300 B
サイズ●105×105×75
フ タ●ニュートカップ
NT 105-OC 深

品名	サイズ	容量	材質	袋入数	ケース入数	カラー		備考
						クリアー	クリアー防曇	
ニュートカップ NT 95-300 B	95× 95×75	250	PLA	50	1,200		PYBA550	
ニュートカップ NT 95-OC 深	95× 95×31		PLA	50	1,200		PYBA555	外嵌合蓋
ニュートカップ NT 105-200 B	105× 105×42	280	PLA	50	1,200	PYBA558		
ニュートカップ NT 105-300 B	105× 105×75	330	PLA	50	1,200		PYBA560	
ニュートカップ NT 105-OC 深	105× 105×31		PLA	50	1,200		PYBA565	外嵌合蓋
ニュートカップ NT 120-500 B	120× 120×75	475	PLA	50	800		PYBA570	
ニュートカップ NT 120-OC 深	120× 120×31		PLA	50	800		PYBA575	外嵌合蓋

ニュートフルーツ



クリアー
ニュートフルーツ K-15 新
 ● 182×136×40 容量/580
 ● PLA
 ● 袋100/ケース800



クリアー
ニュートフルーツ K-21 新
 ● 204×142×50 容量/980
 ● PLA
 ● 袋100/ケース800



クリアー
ニュートフルーツ K-23 新
 ● 208×128×50 容量/870
 ● PLA
 ● 袋100/ケース800



クリアー
ニュートフルーツ K-25 新
 ● 225×156×50 容量/1,275
 ● PLA
 ● 袋100/ケース800



クリアー
ニュートフルーツ K-27 新
 ● 237×167×60 容量/1,650
 ● PLA
 ● 袋100/ケース600



クリアー
ニュートフルーツ K-80 新
 ● 167×167×50 容量/950
 ● PLA
 ● 袋100/ケース800



クリアー
ニュートフルーツ K-81 新
 ● 180×180×50 容量/1,155
 ● PLA
 ● 袋100/ケース800



クリアー
ニュートフルーツ K-82 新
 ● 195×195×50 容量/1,405
 ● PLA
 ● 袋100/ケース600



クリアー
ニュートフルーツ K-83 新
 ● 208×208×50 容量/1,605
 ● PLA
 ● 袋100/ケース400



クリアー
ニュートフルーツ K-84 新
 ● 221×221×50 容量/1,840
 ● PLA
 ● 袋100/ケース400



クリアー
ニュートフルーツ K-100
 ● 267×192×70 容量/2,520
 ● PLA
 ● 袋100/ケース400



クリアー
ニュートフルーツ K-200
 ● 277×200×78 容量/3,150
 ● PLA
 ● 袋100/ケース400



クリアー
ニュートフルーツ E-300 浅
 ● 171×117×35 容量/450
 ● PLA
 ● 袋100/ケース2,000



クリアー
ニュートフルーツ E-300
 ● 171×117×45 容量/560
 ● PLA
 ● 袋100/ケース1,600



クリアー
ニュートフルーツ E-500
 ● 171×122×68 容量/950
 ● PLA
 ● 袋100/ケース1,200

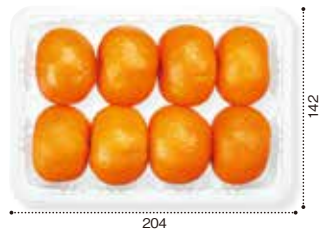

ニュートフルーツ K-21 新

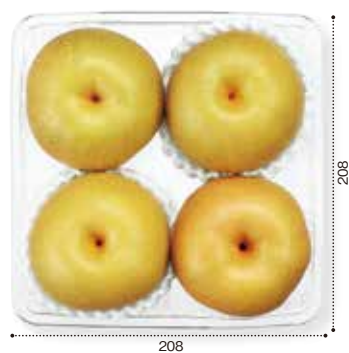

ニュートフルーツ K-83 新

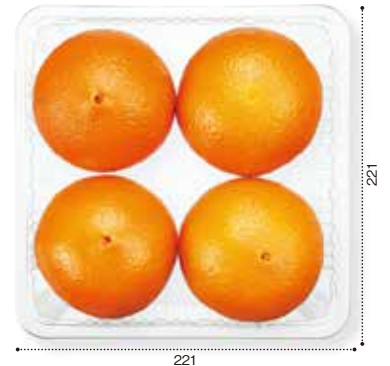

ニュートフルーツ K-84 新

品名	サイズ	容量	材質	袋入数	ケース入数	カラー	備考
						クリアー	
ニュートフルーツ K-15 新	182×136×40	580	PLA	100	800	FAST043	
ニュートフルーツ K-21 新	204×142×50	980	PLA	100	800	FAST051	
ニュートフルーツ K-23 新	208×128×50	870	PLA	100	800	FAST061	
ニュートフルーツ K-25 新	225×156×50	1,275	PLA	100	800	FAST071	
ニュートフルーツ K-27 新	237×167×60	1,650	PLA	100	600	FAST081	
ニュートフルーツ K-80 新	167×167×50	950	PLA	100	800	FAST101	
ニュートフルーツ K-81 新	180×180×50	1,155	PLA	100	800	FAST111	
ニュートフルーツ K-82 新	195×195×50	1,405	PLA	100	600	FAST121	
ニュートフルーツ K-83 新	208×208×50	1,605	PLA	100	400	FAST131	
ニュートフルーツ K-84 新	221×221×50	1,840	PLA	100	400	FAST141	
ニュートフルーツ K-100	267×192×70	2,520	PLA	100	400	FAST150	
ニュートフルーツ K-200	277×200×78	3,150	PLA	100	400	FAST160	
ニュートフルーツ E-300 浅	171×117×35	450	PLA	100	2,000	FAST170	
ニュートフルーツ E-300	171×117×45	560	PLA	100	1,600	FAST180	
ニュートフルーツ E-500	171×122×68	950	PLA	100	1,200	FAST200	

生分解の豆知識



生分解プラスチックって何ですか？

生分解プラスチックの定義

使用中は通常のプラスチックと同様に使え、使用後は自然界の微生物によって水と二酸化炭素に分解され、自然に還るプラスチックのことです。

※プラスチックとは？

語源 ギリシャ語の“プラスティコス”。“自由に形が作れる”、“柔らかい”などの意味で、日本語では可塑性という言葉をあてています。

定義 高分子物質を主原料として人工的に有用な形状に形づくられた固体である。(JIS K 6900)

プラスチックの3条件

- ①有機物であること(動物や植物のような生物から出来た天然高分子か、石炭、石油、水、空気等からつくられた合成高分子で炭素を骨格とする。)
- ②高分子であること(分子量10,000以上)
- ③常態では固体で、可塑性をもったもの

生分解プラスチックの特徴

焼却しても有毒ガスやダイオキシンが発生せず、また燃焼カロリーが低いために、焼却炉への影響や二酸化炭素の発生量が少ない素材です。また堆肥化(コンポスト化)することで分解が進み、ゴミの減容につながります。

生分解プラスチックの種類

微生物系 微生物の体内で作られたバイオポリエステルなどを原料としたもの。

化学合成系 化学合成で作られる原料を使ったもの。石油由来と植物由来とがある。

石油由来系
石油から作られますが、これまでの石油から作られるプラスチックとの違いは、生分解性に優れ最終的に水と二酸化炭素になり完全に自然に還ることです。

植物由来系
飼料用のトウモロコシやさとうきびなどでん粉を化学合成して作られたもの。

複合系 上記の原料を複合して作られたもの。



どうやって分解するんですか？

ポリ乳酸の分解過程

ポリ乳酸は2段階で分解します
(①加水分解→②微生物分解)

逆説的に聞こえるかもしれませんが、ポリ乳酸は簡単には分解しません。天然の木綿や絹と同じように使用中に分解することはありません。ポリ乳酸の場合、生分解が始まるには、①高温②高湿③微生物の栄養源の3つが必要です。使用中に分解しないのは、3つのどれかが欠けているからなのです。このように、ポリ乳酸の分解は温度と湿度の影響を強く受けます。

(上記のことからポイ捨てはしてはいけません!!)



堆肥化施設で実際に実験してみました



堆肥化が完了するまでの90日間で、完全に生分解しました。





流通耐熱環境素材

エコア

用途

サラダ・フルーツ・冷惣菜

素材

PLA-S

バイオマス度



CO₂控除
石化資源使用抑制



耐熱温度

50℃

60℃

80℃

110℃

130℃

A-PETと同等の耐熱温度

(エコア NVK)

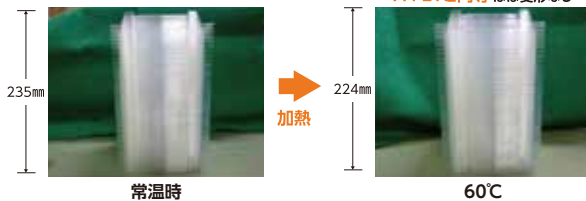

エコアシリーズの特徴

- POINT 1 A-PETと同等の耐熱温度
- POINT 2 CO₂削減に貢献します
- POINT 3 A-PETより軽い素材 **軽量化**

エコア
カップ
NVK

★印は写真に掲載のフタです。



エコアカップ NVK 118-150 B
● 119×119×25 容量/215
● PLA-S
● 袋100/ケース2,000
★ エコアカップ NVK 118-TC
エコアカップ NVK 118-TCS



エコアカップ NVK 118-230 B
● 119×119×35 容量/290
● PLA-S
● 袋100/ケース2,000
★ エコアカップ NVK 118-TC
エコアカップ NVK 118-TCS

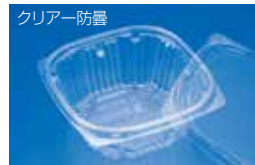

エコアカップ NVK 130-400 B
● 130×130×49 容量/470
● PLA-S
● 袋50/ケース1,200
エコアカップ NVK 130-TC



エコアカップ NVK 330 B
● 175×125×46 容量/600
● PLA-S
● 袋100/ケース1,000
エコアカップ NVK 330-TC

品名	サイズ	容量	材質	袋入数	ケース入数	カラー		備考
						クリアー	クリアー防曇	
エコアカップ NVK 118-150 B	119×119×25	215	PLA-S	100	2,000	PYEQ297		
エコアカップ NVK 118-230 B	119×119×35	290	PLA-S	100	2,000		PYEQ302	
エコアカップ NVK 118-TC	119×119×7		PLA-S	100	2,000		PYEQ316	外嵌合蓋
エコアカップ NVK 118-TCS	119×119×7		PLA-S	100	2,000		PYEQ318	外嵌合蓋
エコアカップ NVK 130-400 B	130×130×49	470	PLA-S	50	1,200		PYEQ355	
エコアカップ NVK 130-TC	130×130×8		PLA-S	50	1,200		PYEQ365	外嵌合蓋
エコアカップ NVK 330 B	175×125×46	600	PLA-S	100	1,000	PYEQ370		
エコアカップ NVK 330-TC	175×125×8		PLA-S	50	1,000		PYEQ375	外嵌合蓋



バイオ10%
アイテム
新登場



一部植物性素材配合

バイオカップ

用途

サラダ・フルーツ・
冷惣菜・寿司・刺身

素材

バイオPET

バイオマス度

10  / 一部配合

CO₂控除
石化資源使用抑制



耐熱温度

50℃

60℃

80℃

110℃

130℃

NEW

新製品速報

豪華折寿司

— GOKA ORI —



蓋のみ
植物性由来素材一部使用



バイオマス
No.190322

意匠出願中

特許出願中

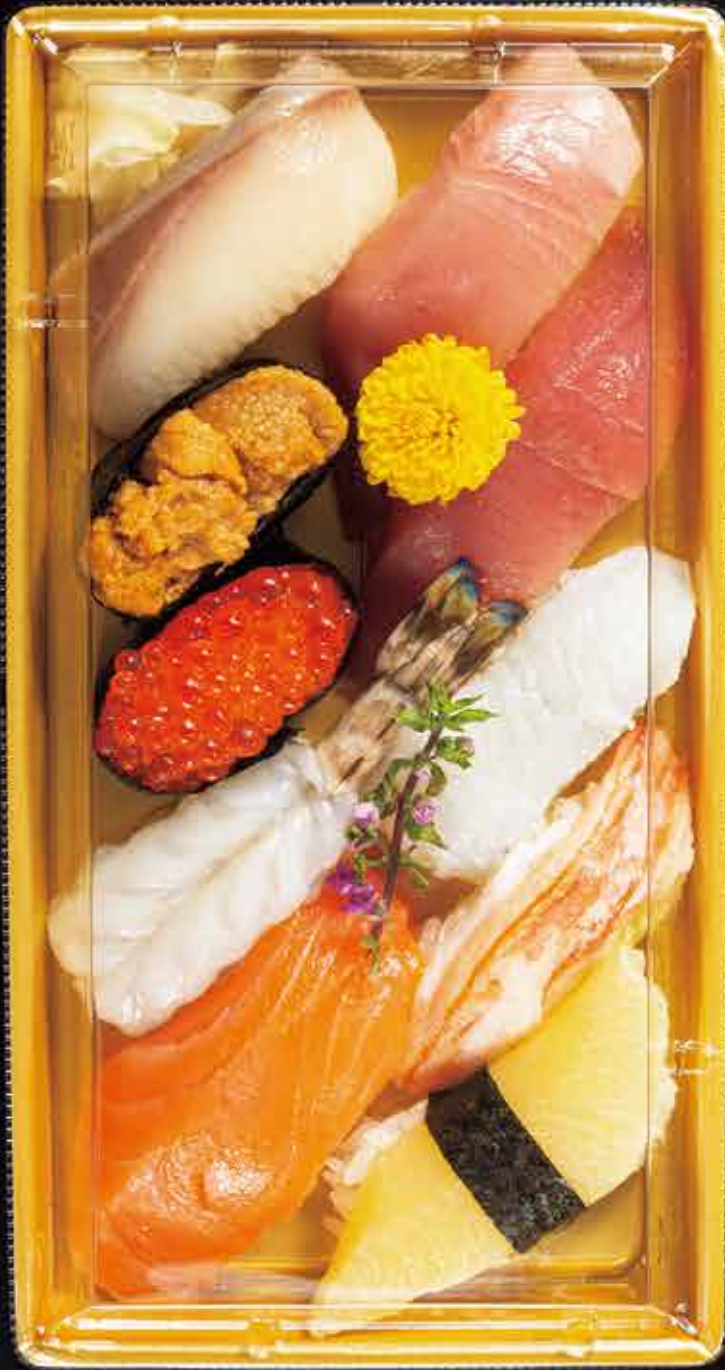

魚価高騰が続く令和の時代に
浅型本体とピン角の高蓋が
織りなす造形は
新時代を象徴する
令和スタイルの折箱です。



握りが沈み込まない程良い深さ

アウトバックにも対応

自動ラベル機対応

コンベア適性あり

従来下駄付き



底が高いため
ラベルが届かない

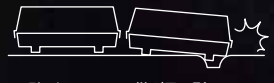

下駄がコンベアの継ぎ目で引っかかる

NEW 豪華折



フラットな底面で
裏ラベル貼り対応



下駄がないため問題なく通過

生活者に伝えやすい
刻印付き

環境意識が一層高まる令和の時代
本体はロースタックで省スペース化と
高配送効率を実現。
バイオマス10%素材の蓋は
CO₂排出量を抑制し
新時代の扉を開きます。



一、専門店にも相応しい見栄えが再現できる令和版折箱

二、環境配慮型令和版折箱



黒紅朱
売場で際立つ
鮮やかな赤黒柄

五貫 | 豪華折 1-5B 黒純金
サイズ: 230×85×26
フタ: 豪華折 1-5 OC
(本マグロづくし)



八貫 | 豪華折 2-4B 黒紅朱
サイズ: 197×121×26
フタ: 豪華折 2-4 OC
(特松握り8貫盛合わせ)

六貫 | 豪華折 2-3B 黒紅朱
サイズ: 170×121×26
フタ: 豪華折 2-3 OC
(炙りづくし盛合わせ)



十貫 | 豪華折 2-5B 黒純金
サイズ: 230×121×26
フタ: 豪華折 2-5 OC
(特松握り10貫盛合わせ)



黒純金

ワンランク上の見栄えを実現する
高級感のある黒金柄

寿司以外にも使用可能な高い汎用性



和菓子 | 豪華折 1-5B 柾目黒
サイズ: 230×85×26
フタ: 豪華折 1-5 OC
(和菓子セット 約290g)



米飯 | 豪華折 2-3B 黒紅朱
サイズ: 170×121×26
フタ: 豪華折 2-3 OC
(はらこ飯 約360g)



精肉 | 豪華折 2-5B 黒純金
サイズ: 230×121×26
フタ: 豪華折 2-5 OC
(国産牛サーロインステーキ 約420g)

柄見本



黒純金



黒紅朱



柾目黒

形状見本



豪華折 2-3B



豪華折 2-4B

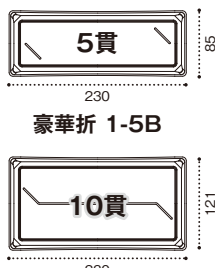

豪華折 2-5B

品名	サイズ	材質	袋入数	ケース入数	黒純金	黒紅朱	柾目黒	クリアー防曇
					RSAU091	RSAU092	RSAU093	
豪華折 1-5B	230×85×26	PSP	50	700	RSAU091	RSAU092	RSAU093	
豪華折 1-5 OC	230×85×30	バイオPET	50	700				RSAU119
豪華折 2-3B	170×121×26	PSP	50	600	RSAU241	RSAU242	RSAU243	
豪華折 2-3 OC	170×121×30	バイオPET	50	600				RSAU269
豪華折 2-4B	197×121×26	PSP	50	600	RSAU271	RSAU272	RSAU273	
豪華折 2-4 OC	197×121×30	バイオPET	50	600				RSAU299
豪華折 2-5B	230×121×26	PSP	50	500	RSAU301	RSAU302	RSAU303	
豪華折 2-5 OC	230×121×30	バイオPET	50	500				RSAU329

※蓋は全て外紙合

NEW

新製品速報

豪華折 刺身

— GOKA ORI —



蓋のみ
植物性由来素材一部使用



バイオマス
No.190322

意匠出願中

特許出願中

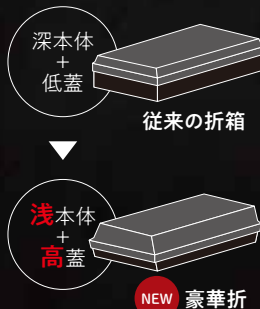

深本体
+ 低蓋

従来の折箱

浅本体
+ 高蓋

NEW 豪華折

魚価高騰が続く令和の時代に
浅型本体とピン角の高蓋が
織りなす造形は
新時代を象徴する
令和スタイルの折箱です。

ピン角の高蓋
ピン角:シャープなコーナーエッジ

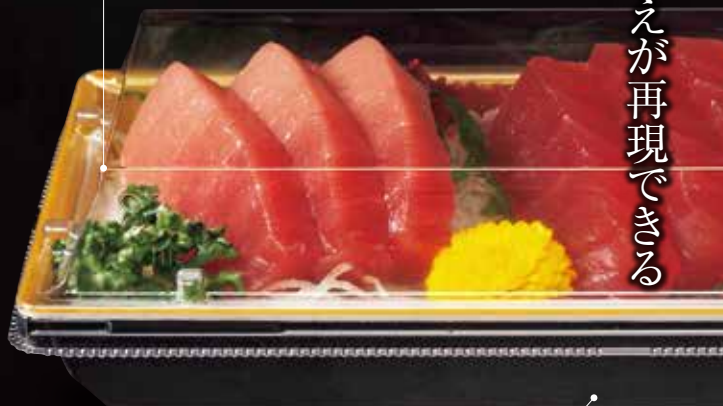

一、専門店のようない見栄えが再現できる
令和版折箱

中身をよく見せる程よい深さ

生活者に伝えやすい
刻印付き



二、環境配慮型令和版折箱
環境意識が一層高まる令和の時代
本体はロースタックで省スペース化と
高配送効率を実現。
バイオマス10%素材の蓋は
CO₂排出量を抑制し
新時代の扉を開きます。

四点 豪華折 18-15B 桐木目黒
 サイズ: 175×146×26 中皿: バイオ 美枠 20-17 中皿
 フタ: 豪華折 18-15 OC
 〈本マグロ・ブリ・タイ・サーモン お造り(4点盛)〉

中皿でツマなしでも
立体的な盛付け

二点 豪華折 18-10B 黒純金
 サイズ: 175×96×26
 フタ: 豪華折 18-10 OC
 〈本マグロ・カンパチ お造り(2点盛)〉



三点 豪華折 23-10B 黒純金
 サイズ: 223×96×26
 フタ: 豪華折 23-10 OC
 〈マグロづくし お造り(3点盛)〉

六点 豪華折 23-15B 桐木目朱
 サイズ: 223×146×26
 フタ: 豪華折 23-15 OC
 〈中トロ・ヒラメ・赤身・カンパチ・タイ・ホタテ お造り(6点盛)〉



柄見本



形状見本

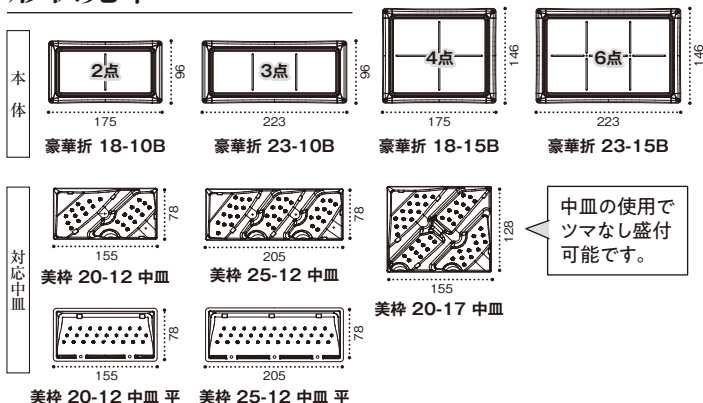

豪華折(刺身)製品規格一覧表

品名	サイズ	材質	袋入数	ケース入数	黒純金	桐木目朱	桐木目黒	クリアー防曇
					FLAU301	FLAU302	FLAU303	
豪華折 18-10B	175×96×26	PSP	50	1,000	FLAU301	FLAU302	FLAU303	
豪華折 18-10 OC	175×96×33	バイオPET	50	1,000				FLAU320
豪華折 18-15B	175×146×26	PSP	50	600	FLAU361	FLAU362	FLAU363	
豪華折 18-15 OC	175×146×33	バイオPET	50	600				FLAU380
豪華折 23-10B	223×96×26	PSP	50	800	FLAU541	FLAU542	FLAU543	
豪華折 23-10 OC	223×96×33	バイオPET	50	800				FLAU560
豪華折 23-15B	223×146×26	PSP	50	500	FLAU601	FLAU602	FLAU603	
豪華折 23-15 OC	223×146×33	バイオPET	50	500				FLAU620

*蓋は全て外組合

対応中皿一覧

品名	サイズ	材質	袋入数	ケース入数	クリアー
					FAPV921
バイオPET 美枠 20-12 中皿	155×78×31	バイオPET	50	1,000	FAPV921
バイオPET 美枠 20-12 中皿 平	155×78×20	バイオPET	50	1,000	FAPV926
バイオPET 美枠 20-17 中皿	155×128×31	バイオPET	50	600	FAPV941
バイオPET 美枠 25-12 中皿	205×78×31	バイオPET	50	800	FAPV951
バイオPET 美枠 25-12 中皿 平	205×78×20	バイオPET	50	800	FAPV956

NEW

新製品速報

バイオ

きらめき



サイドホールで鮮度長持ち!
盤面統一型S・M・Lサイズでラクラク最適目

国内初

新技術!

2箇所の
側面サイドホールで
通気性UP!



きらめくりブで
売場も輝く



バイオ きらめき 18-12M(60)

サイズ: 176×117×48/19
(ぶどう 約320g)

Point 1

鮮度長持ち!

国内初 新技術! **サイドホールで通気性UP!**

側面計2箇所の
サイドホールで
通気性UP↑↑

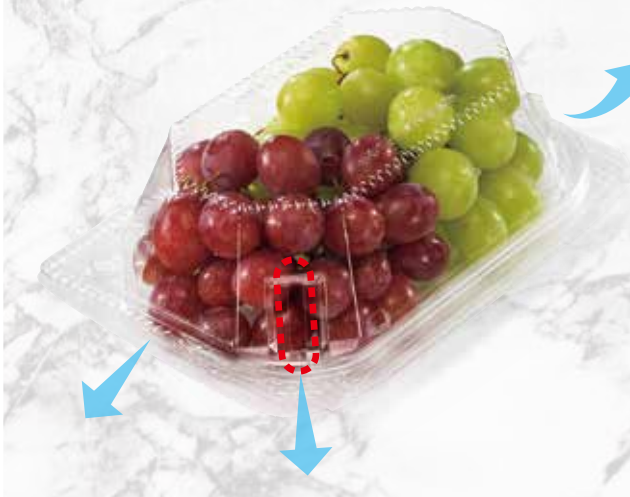

段積みしても通気性保持

Point 2

輸送や陳列効率最適化!

盤面サイズはそのまま量目調整可能なS・M・Lサイズで登場

18-12サイズは3パターンから選べます

S サイズ
200~230g
バイオ きらめき 18-12S (60)

M サイズ
230~260g
バイオ きらめき 18-12M (60)

L サイズ
260~290g
バイオ きらめき 18-12L (60)

側面角度 拡大

内寸高 アップ

輸入ぶどう箱にピッタリサイズ

2段積みで **24個**
バイオ きらめき 12-12L (60)

2段積みで **18個**
バイオ きらめき 18-12

2段積みで **12個**
バイオ きらめき 18-14L (60)

2段積みで **12個**
バイオ きらめき 18-18

共通
バイオ きらめき 18-12S (60)
バイオ きらめき 18-12M (60)
バイオ きらめき 18-12L (60)

共通
バイオ きらめき 18-18S (60)
バイオ きらめき 18-18L (60)

全サイズ2段積み可能!!



Point 3

リデュースで環境対応

従来品比 **15% DOWN**



●形状見本

※表示のグラム数はぶどうを入れた場合の目安です。

117 176 176 176 176 176 176

60 60 60 60 60 60 60

117 176 176 176 176 176 176

140 176 176

176 176 176

60 60 60 60 60 60 60

12-12L (60) 18-12S (60) 18-12M (60) 18-12L (60) 18-14L (60) 18-18S (60) 18-18L (60)

320~350g
350~390g
440~470g

品名	サイズ (セット状態)	材質	袋 入数	ケース 入数	クリアー防曇		備考
バイオ きらめき 12-12L (60)	117×117×48/19	バイオPET	50	800	PBTV113		ボタン式嵌合
バイオ きらめき 18-12S (60)	176×117×48/19	バイオPET	50	400	PBTV493		ボタン式嵌合
バイオ きらめき 18-12M (60)	176×117×48/19	バイオPET	50	400	PBTV513		ボタン式嵌合
バイオ きらめき 18-12L (60)	176×117×48/19	バイオPET	50	400	PBTV533		ボタン式嵌合
バイオ きらめき 18-14L (60)	176×140×48/19	バイオPET	50	400	PBTV653		ボタン式嵌合
バイオ きらめき 18-18S (60)	176×176×48/19	バイオPET	25	300	PBTV673		ボタン式嵌合
バイオ きらめき 18-18L (60)	176×176×48/19	バイオPET	25	300	PBTV713		ボタン式嵌合

サイズの見方 例) バイオきらめき 12-12L (60) 117×117×48/19
 フタの高さ ↑ ↓ 本体の高さ

NEW

新製品速報

バイオ とれたて **新型**

大人気
「とれたてシリーズ」に
追加型登場!
丸物青果や
大型パック需要に!

近日発売

NEW

バイオ
とれたて 24-14S (96)

サイズ: 240×140×96
(柿&洋梨 約520g)

近日発売

NEW

バイオ
とれたて 20-14S (86)

サイズ: 204×140×86
(ぶどうミックス 約530g)

Point

「ミックス用」や
「丸もの用」の
新サイズが登場!

ぶどうミックスや柿&洋梨など二種類を
アソートして使える新サイズ!

近日発売



NEW

バイオ とれたて 20-14S (86)

近日発売



NEW

バイオ とれたて 24-14S (96)

中玉トマトも
たっぷり
入る

Point

待望の大型パック用の
新サイズが登場!

丸物青果や大容量パックの販売にも
使えるサイズ!

既存サイズと組み合わせて
SKU展開もおすすめ!

NEW

バイオ
とれたて 19-19 (89)

サイズ: 190×185×36/60
(中玉トマト 約990g)



NEW バイオ
とれたて 24-14S (96)
サイズ: 240×140×96
(柑橘ミックス 約520g)



NEW バイオ
とれたて 20-14S (86)
サイズ: 204×140×86
(ぶどうミックス 約530g)



NEW バイオ
とれたて 19-19 (89)
サイズ: 190×185×36/60
(トマト 約990g)

Point 1 商品にやさしい ▶ **隙間で通気性UP**

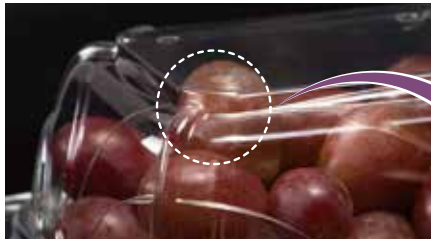

傷みを軽減 ・ 段積み時にも通気性が高く、食材が傷みにくい!!
鮮度を保つ ・ 適度な通気性で、効率的にエチレンガスを排出し追熟やカビの発生を低減!!



Point 2 売場にやさしい
▶ **しっかり段積み**

安定感 ・ 段積みしても容器が崩れにくい!!
綺麗に陳列 ・ 売場を乱すことなく綺麗に保てる!!



Point 3 生活者にやさしい

▶ **容器で洗える**



▶ **親指ポケットで開けやすい**



バイオ とれたて 18-12 (60)
サイズ●176×117×45/24



バイオ とれたて 20-13 (75)
サイズ●204×127×52/32

● **形状見本**



バイオ とれたて 18-12 (60)
サイズ●176×117×45/24

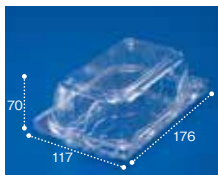

バイオ とれたて 18-12 (70)
サイズ●176×117×51/27



バイオ とれたて 19-19 (89)
サイズ●190×185×36/60

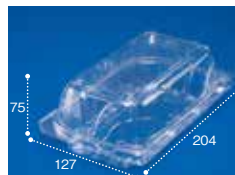

バイオ とれたて 20-13 (75)
サイズ●204×127×52/32

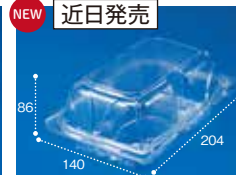

バイオ とれたて 20-14S (86)
サイズ●204×140×86

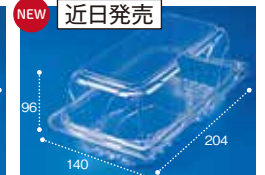

バイオ とれたて 24-14S (96)
サイズ●240×140×96

品名	サイズ	材質	袋入数	ケース入数	クリアー防曇	備考
バイオ とれたて18-12(60)	176×117×45/24	バイオPET	50	600	PBTT371	ボタン式嵌合
バイオ とれたて18-12(70)	176×117×51/27	バイオPET	50	600	PBTT376	ボタン式嵌合
バイオ とれたて20-13(75)	204×127×52/32	バイオPET	50	400	PBTT486	ボタン式嵌合
バイオ とれたて19-19(89)	190×185×36/60	バイオPET	25	200	PBTT891	ボタン式嵌合
とれたて20-14S(86)	204×140×86	バイオPET	50	600	近日発売	ボタン式嵌合
とれたて24-14S(96)	240×140×96	バイオPET	50	400	近日発売	ボタン式嵌合

サイズの見方 例) バイオとれたて 18-12(60) 176×117×45/24

↑ フタの高さ ↑ 本体の高さ

バイオマス度10% 丸カップ



環境対応素材が登場!

バイオマス度

地球にやさしい 10%植物性プラスチック



JORAバイオマスマーク取得



生活者へ
フタの刻印
でPR



バイオ
129パイ 650 B J10
サイズ●129パイ×70
フタ●バイオ 129パイ FSL J10
容量●695

バイオ
129パイ 320 B J10
サイズ●129パイ×44
フタ●バイオ 129パイ FSL J10
容量●405

生活者へプリントでPR



JORA
バイオマスマーク
とは

一般社団法人 日本有機資源協会 (JORA)が認定した、生物由来の資源 (バイオマス) を利活用し品質及び関連法規、基準、規格等に合致している環境商品の目印です。

バイオ
129パイ 430 B J10
サイズ●129パイ×60
容量●540

●形状見本

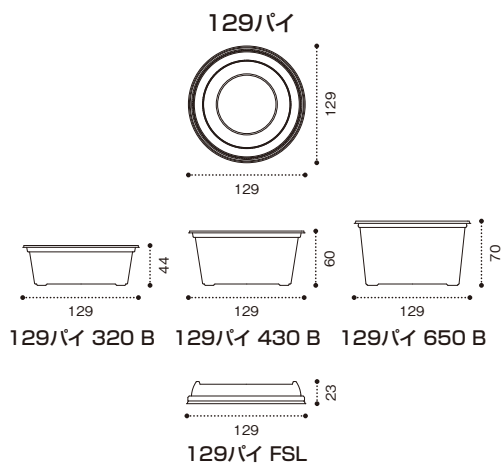

品名	サイズ	容量	首下容量	材質	袋入数	ケース入数	形状見本		備考
							クリアー	クリアー防曇	
バイオ 129パイ 320 B J10	129パイ×44	405	340	バイオPET	50	750	PABY201		
バイオ 129パイ 430 B J10	129パイ×60	540	454	バイオPET	50	750	PABY202		
バイオ 129パイ 650 B J10	129パイ×70	695	600	バイオPET	50	750	PABY203		
バイオ 129パイ FSL J10	129パイ×23			バイオPET	50	1,500		PABC179	外嵌合蓋

お客様・食卓に笑顔をお届け!

全ての人に贈る応援メッセージ!

POINT 1 容器を通じて 応援メッセージを伝えます

側面全面にメッセージイラストをプリントしています



バイオカップ
129パイ 430 B CHEER UP
サイズ●129パイ×60
フ タ●バイオカップ
129パイ FSL 1P50

「clap for all」は、欧州を中心にSNSで広まった医療従事者を応援する運動「clap for cares」を基に全ての人達へ向けてアレンジしたメッセージです。

外食テイクアウト
スーパーマーケット
専門店で!
CHEER UP



外食テイクアウトに!
モチカエル



思わず見てしまう フードロス対策のお持ち帰りを促す かわいいキャラクターデザイン

「モチカエル」は環境への配慮を伝えるメッセージもプリントされています。

バイオカップ 129パイ 430 B モチカエル
サイズ●129パイ×60
フ タ●バイオカップ 129パイ FSL 1P50

外食テイクアウト
スーパーマーケット
専門店で!
お早めに



バイオカップ
129パイ 430 B お早めに
サイズ●129パイ×60
中 皿●バイオカップ
129パイ 中皿 浅 1P50
フ タ●バイオカップ
129パイ FSL 1P50

POINT 2 環境にも配慮

一部植物性のプラスチックと印刷インキを使用。環境にやさしい商品づくりをお手伝いします。



「お早めに」は裏面に環境への配慮を伝えるメッセージがプリントされています

品名	サイズ	容量	材質	袋入数	ケース入数	環境配慮				備考	
						クリアー	CHEER UP	お早めに	モチカエル		
クリーンカップ 101パイ 中皿	101パイ×25		A-PET	100	2,500	PAPM190					
バイオカップ 101パイ TCL 1P50	101パイ×7		バイオPET	50	2,500					PBPM117	ロースタック・外嵌合蓋
バイオカップ AS 101パイ FC2 1P50	101パイ×15		バイオPET	50	1,250	PBPM153					外嵌合蓋
バイオカップ 101パイ OC2 1P50	101パイ×31		バイオPET	50	2,500					PBPM121	外嵌合蓋
バイオカップ 101パイ FSL 1P50	101パイ×20		バイオPET	50	2,500					PBPM119	外嵌合蓋
バイオカップ 129パイ 320 B	129パイ×44	405	バイオPET	50	750		PABY001	PABY002	PABY005		
バイオカップ 129パイ 430 B	129パイ×60	540	バイオPET	50	750		PABY003	PABY004	PABY006		
バイオカップ 129パイ 中皿 浅 1P50	129パイ×14		バイオPET	50	1,500	PBPM299					
バイオカップ FG 320 TCL 1P50	129パイ×7		バイオPET	50	1,500					PBPM286	ロースタック・外嵌合蓋
バイオカップ FG 320 FC 1P50	129パイ×13		バイオPET	50	1,500	PBPM287					外嵌合蓋
バイオカップ 129パイ FSL 1P50	129パイ×23		バイオPET	50	1,500					PBPM288	ロースタック・外嵌合蓋
バイオカップ 129パイ FSL 穴4 1P50	129パイ×23		バイオPET	50	1,500					PBPM289	ロースタック・外嵌合蓋

丸

BLタイプは
ロースタックカップです。
BLタイプは熱シール
できません。
シールが必要な場合は
BSタイプをご用意下さい。

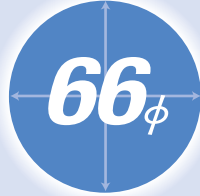

バイオカップ 60 BL 浅 1P50
● 66パイ×28 容量/60
● バイオPET
● 袋50/ケース3,000
● フタ **33 34**



バイオカップ 60 BL 1P50
● 66パイ×36 容量/74
● バイオPET
● 袋50/ケース3,000
● フタ **33 34**

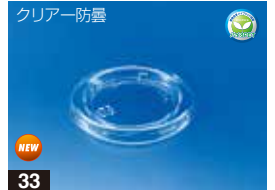

バイオカップ 60 TCL 1P50
● 66/パイ×7
● バイオPET
● 袋50/ケース3,000



バイオカップ バイオ 60 TC (DR)
● 66パイ×7
● バイオPET
● 袋100/ケース5,000



バイオカップ バイオ 60 BA (UK)
● 66/パイ×28 容量/50
● バイオPET
● 袋50/ケース3,000
● フタ **35**

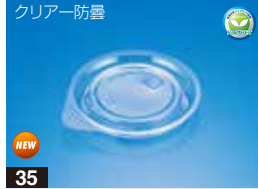

バイオカップ バイオ 60 TC (UK)
● 66パイ×8
● バイオPET
● 袋50/ケース3,000



バイオカップ バイオ 60 BTS
● 69パイ×30 容量/60
● バイオPET
● 袋100/ケース3,000

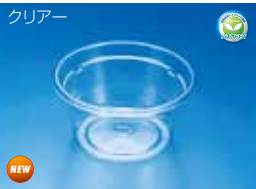
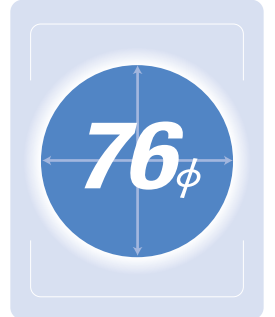

バイオカップ 90 BL 1P50
● 76パイ×38 容量/106
● バイオPET
● 袋50/ケース3,000
● フタ **36**



バイオカップ 90 TCL 1P50
● 76/パイ×7
● バイオPET
● 袋50/ケース3,000

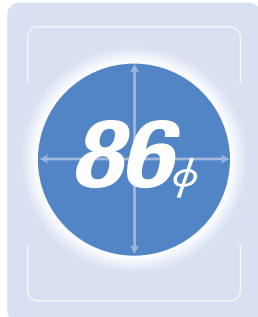

バイオカップ 120 BL 1P50
● 86パイ×40 容量/158
● バイオPET
● 袋50/ケース2,500
● フタ **37**



バイオカップ 120 TCL 1P50
● 86/パイ×7
● バイオPET
● 袋50/ケース2,500



クリーンカップ 101パイ 120 BS 新
● 101パイ×30 容量/164
● A-PET
● 袋100/ケース2,500
● フタ **39 40 41 42 43 44 45**



クリーンカップ 101パイ 130 B
● 101パイ×35 容量/210
● A-PET
● 袋100/ケース2,500
● フタ **39 40 41 42 43 44 45**



クリーンカップ 101パイ 140 BS
● 101パイ×40 容量/210
● A-PET
● 袋100/ケース2,500
● フタ **39 40 41 42 43 44 45**



バイオカップ 101パイ 160 BL 1P50
● 101パイ×40 容量/213
● バイオPET
● 袋50/ケース2,500
● フタ **39 40 41 42 43 44 45**



バイオカップ 101パイ 160 BS 1P50
● 101パイ×40 容量/218
● バイオPET
● 袋50/ケース1,250
● フタ **39 40 41 42 43 44 45**



バイオカップ 101パイ 180 BS 1P50
● 101パイ×45 容量/239
● バイオPET
● 袋50/ケース1,250
● フタ **39 40 41 42 43 44 45**
● 中皿 **38**

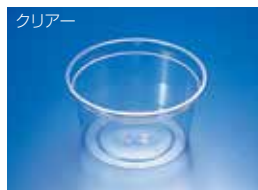

クリーンカップ 101パイ 250 BS 1P50
● 101パイ×55 容量/280
● A-PET
● 袋50/ケース2,500
● フタ **39 40 41 42 43 44 45**
● 中皿 **38**



バイオカップ 101パイ 390 B 新2
● 101パイ×85 容量/374
● バイオPET
● 袋50/ケース1,250
● フタ **39 40 41 42 43 44 45**



バイオカップ 200 BL 1P50
● 101パイ×44 容量/234
● バイオPET
● 袋50/ケース2,500
● フタ **39 40 41 42 43 44 45**
● 中皿 **38**



クリーンカップ 200 B
● 101パイ×44 容量/263
● A-PET
● 袋100/ケース2,500
● フタ **40 41 42 43 44 45 46**
● 中皿 **38**



バイオカップ 430 B
● 101パイ×80 容量/465
● バイオPET
● 袋50/ケース1,250
● フタ **39 40 41 42 43 44 45**
● 中皿 **38**



クリーンカップ 101パイ 中皿
● 101パイ×25
● A-PET
● 袋100/ケース2,500



バイオカップ 101パイ 1P50 TCL
● 101パイ×7
● バイオPET
● 袋50/ケース2,500



クリーンカップ 101パイ FC 改
● 101パイ×10
● A-PET
● 袋100/ケース2,500

クリアー



41

バイオカップ AS 101パイ FC 2 1P50

- 101パイ×15
- バイオPET
- 袋50/ケース1,250

クリアー防曇



42

クリーンカップ 101パイ OC 新

- 101パイ×20
- A-PET
- 袋100/ケース2,500

クリアー防曇



43

バイオカップ 101パイ OC 2 1P50

- 101パイ×31
- バイオPET
- 袋50/ケース2,500

クリアー防曇



44

バイオカップ 101パイ FSL 1P50

- 101パイ×20
- バイオPET
- 袋50/ケース2,500

クリアー防曇



45

クリーンカップ 101パイ FSL 穴4H

- 101パイ×20
- A-PET
- 袋100/ケース2,500

クリアー



46

クリーンカップ 200 TC

- 101パイ×9
- A-PET
- 袋100/ケース2,500



110φ

クリアー



47

クリーンカップ G 150 B 1250入り

- 110パイ×35 容量/190
- A-PET
- 袋50/ケース1,250
- フタ **48**

クリアー防曇



47

クリーンカップ G 180 TC 新

- 110パイ×8
- A-PET
- 袋100/ケース2,500

クリアー



47

クリーンカップ 110パイ 250 B

- 110パイ×45 容量/310
- A-PET
- 袋100/ケース1,500
- フタ **47 48**

クリアー



48

バイオカップ 110パイ 300 B

- 110パイ×55 容量/372
- バイオPET
- 袋100/ケース1,500
- フタ **47 48**

クリアー防曇



48

バイオカップ 110パイ FS

- 110パイ×19
- バイオPET
- 袋100/ケース1,500



120φ

クリアー



49

バイオカップ G 250 BL 1P50

- 120パイ×44 容量/350
- バイオPET
- 袋50/ケース1,000
- フタ **49 50 51**

クリアー



49

バイオカップ G 350 B

- 120パイ×55 容量/435
- バイオPET
- 袋50/ケース1,000
- フタ **49 50 51**

クリアー



50

バイオカップ G 400 BL

- 120パイ×62 容量/470
- バイオPET
- 袋50/ケース1,000
- フタ **49 50 51**

クリアー



50

バイオカップ G 500 B

- 120パイ×80 容量/600
- バイオPET
- 袋50/ケース1,000
- フタ **49 50 51**

クリアー



50

バイオカップ G 250 TC 1P50

- 120パイ×9
- バイオPET
- 袋50/ケース1,000

クリアー防曇



51

バイオカップ 120パイ FSL 1P50

- 120パイ×23
- バイオPET
- 袋50/ケース1,000

クリアー防曇



51

バイオカップ 120パイ FSL 穴6 1P50

- 120パイ×23
- バイオPET
- 袋50/ケース1,000



129φ

クリアー



52

バイオカップ 129パイ 320 BL 1P50

- 129パイ×44 容量/405
- バイオPET
- 袋50/ケース1,500
- フタ **53 55 56 57 58**
- 中皿 **52**

クリアー



52

バイオカップ 129パイ 430 BL 1P50

- 129パイ×60 容量/540
- バイオPET
- 袋50/ケース1,500
- フタ **53 55 56 57 58**
- 中皿 **52**

クリアー



52

クリーンカップ 129パイ 450 BZ

- 129パイ×57 容量/512
- A-PET
- 袋50/ケース750
- フタ **53 55 56 57 58**
- 中皿 **52**

クリアー



52

バイオカップ 129パイ 650 B

- 129パイ×70 容量/695
- バイオPET
- 袋50/ケース750
- フタ **53 54 55 56 57**
- 中皿 **52**

クリアー



53

バイオカップ 129パイ 700 B

- 129パイ×88 容量/836
- バイオPET
- 袋50/ケース750
- フタ **53 54 55 56 57 58 59**
- 中皿 **52**

クリアー



54

バイオカップ 129パイ 860 B

- 129パイ×97 容量/900
- バイオPET
- 袋50/ケース750
- フタ **53 54 55 56 57**
- 中皿 **52**

クリアー



55

バイオカップ 129パイ 中皿 浅 1P50

- 129パイ×14
- バイオPET
- 袋50/ケース1,500

クリアー



56

クリーンカップ FG 205 BS

- 129パイ×37 容量/290
- A-PET
- 袋100/ケース1,500
- フタ **53 54 55 56 57 58**
- 中皿 **52**

クリアー



57

クリーンカップ FG 225 BS

- 129パイ×37 容量/300
- A-PET
- 袋100/ケース1,500
- フタ **53 54 55 56 57 58**
- 中皿 **52**



バイオカップ FG 260 BS 1P50

- 129/バイ×39 容量/330
- バイオPET
- 袋50/ケース750
- フタ 53 54 55 56 57 58 59



クリーンカップ FG 300 BS

- 129/バイ×46 容量/376
- A-PET
- 袋100/ケース1,500
- フタ 53 54 55 56 57 58 59



バイオカップ FG 320 BS 1P50

- 129/バイ×44 容量/374
- バイオPET
- 袋50/ケース750
- フタ 53 54 55 56 57 58 59



40%~60%
ロースタック



L-CUPシリーズ

ロースタックタイプは積み重ねがコンパクトのため、ケースサイズも40~60%の省スペースとなります。
※当社製品比

※BLタイプはロースタックカップです。
※BLタイプは熱シールできません。
シールが必要な場合はBSタイプをご用命下さい。

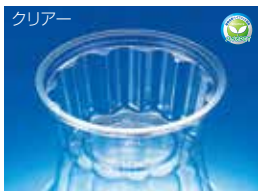

バイオカップ FG 360 BS 1P50

- 129/バイ×55 容量/434
- バイオPET
- 袋50/ケース750
- フタ 53 54 55 56 57 58 59



クリーンカップ FG 430 BLZ

- 129/バイ×57 容量/468
- A-PET
- 袋100/ケース1,500
- フタ 53 55 56 57 58 59



バイオカップ FG 430 BS 1P50

- 129/バイ×57 容量/496
- バイオPET
- 袋50/ケース750
- フタ 53 54 55 56 57 58 59



バイオカップ FG 580 BS 1P50

- 129/バイ×70 容量/563
- バイオPET
- 袋50/ケース750
- フタ 53 54 55 56 57 58 59



バイオカップ FG 320 TCL 1P50

- 129/バイ×7
- バイオPET
- 袋50/ケース1,500



クリーンカップ FG 320 TC (EO) 新

- 129/バイ×7
- A-PET
- 袋100/ケース1,500



バイオカップ FG 320 FC 1P50

- 129/バイ×13
- バイオPET
- 袋50/ケース1,500

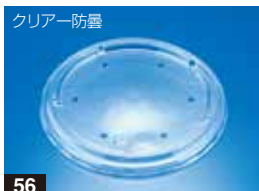

クリーンカップ FG 320 FC 防曇 穴6H

- 129/バイ×13
- A-PET
- 袋100/ケース1,500

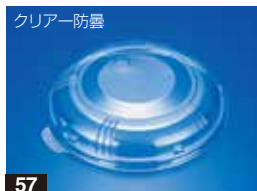

クリーンカップ 129バイ OC 新

- 129/バイ×27
- A-PET
- 袋100/ケース1,500



バイオカップ 129バイ FSL 1P50

- 129/バイ×23
- バイオPET
- 袋50/ケース1,500



バイオカップ 129バイ FSL 穴4 1P50

- 129/バイ×23
- バイオPET
- 袋50/ケース1,500

丸製品規格一覧表

品名	サイズ	容量	首下 容量	材質	袋 入数	ケース 入数	カラー		備考
							クリアー	クリアー防曇	
バイオカップ 60 BL 浅 1P50	66パイ×28	60	40	バイオPET	50	3,000	PBPM001		
バイオカップ 60 BL 1P50	66パイ×36	74	56	バイオPET	50	3,000	PBPM004		
バイオカップ 60 TCL 1P50	66パイ× 7			バイオPET	50	3,000		PBPM030	ロースタック・外嵌合蓋
バイオカップ バイオ 60 TC (DR)	66パイ× 7			バイオPET	100	5,000	PABC083		外嵌合蓋
バイオカップ バイオ 60 BA (UK)	66パイ×28	50		バイオPET	50	3,000	PABC071		
バイオカップ バイオ 60 TC (UK)	66パイ× 8			バイオPET	50	3,000		PABC073	内嵌合蓋
バイオカップ バイオ 60 BTS	69パイ×30	60	50	バイオPET	100	3,000	PABC082		
バイオカップ 90 BL 1P50	76パイ×38	106	84	バイオPET	50	3,000	PBPM061		
バイオカップ 90 TCL 1P50	76パイ× 7			バイオPET	50	3,000		PBPM066	ロースタック・外嵌合蓋
バイオカップ 120 BL 1P50	86パイ×40	158	120	バイオPET	50	2,500	PBPM071		
バイオカップ 120 TCL 1P50	86パイ× 7			バイオPET	50	2,500		PBPM081	ロースタック・外嵌合蓋
クリーンカップ 101パイ 120 BS 新	101パイ×30	164	132	A-PET	100	2,500	PAPM119		
クリーンカップ 101パイ 130 B	101パイ×35	210	160	A-PET	100	2,500	PAPM083		
クリーンカップ 101パイ 140 BS	101パイ×40	210	177	A-PET	100	2,500	PAPM122		
バイオカップ 101パイ 160 BL 1P50	101パイ×40	213	168	バイオPET	50	2,500	PBPM101		ロースタック
バイオカップ 101パイ 160 BS 1P50	101パイ×40	218	174	バイオPET	50	1,250	PBPM103		
バイオカップ 101パイ 180 BS 1P50	101パイ×45	239	188	バイオPET	50	1,250	PBPM095		
クリーンカップ 101パイ 250 BS 1P50	101パイ×55	280	210	A-PET	50	2,500	PAPM079		
バイオカップ 101パイ 390 B 新2	101パイ×85	374	360	バイオPET	50	1,250	PBPM098		
バイオカップ 200 BL 1P50	101パイ×44	234	188	バイオPET	50	2,500	PBPM102		ロースタック
クリーンカップ 200 B	101パイ×44	263	200	A-PET	100	2,500	PAPM385		
バイオカップ 430 B	101パイ×80	465	408	バイオPET	50	1,250	PBPM100		
クリーンカップ 101パイ 中皿	101パイ×25			A-PET	100	2,500	PAPM190		
バイオカップ 101パイ TCL 1P50	101パイ× 7			バイオPET	50	2,500		PBPM117	ロースタック・外嵌合蓋
クリーンカップ 101パイ FC 改	101パイ×10			A-PET	100	2,500		PAPM181	外嵌合蓋
バイオカップ AS 101パイ FC 2 1P50	101パイ×15			バイオPET	50	1,250	PBPM153		外嵌合蓋
クリーンカップ 101パイ OC 新	101パイ×20			A-PET	100	2,500		PAPM118	外嵌合蓋
バイオカップ 101パイ OC 2 1P50	101パイ×31			バイオPET	50	2,500		PBPM121	外嵌合蓋
バイオカップ 101パイ FSL 1P50	101パイ×20			バイオPET	50	2,500		PBPM119	ロースタック・外嵌合蓋
クリーンカップ 101パイ FSL 穴4H	101パイ×20			A-PET	100	2,500		PAPT411	軽量タイプ・ロースタック・外嵌合蓋
クリーンカップ 200 TC	101パイ× 9			A-PET	100	2,500	PAPM415		外嵌合蓋
クリーンカップ G 150 B 1250入り	110パイ×35	190	130	A-PET	50	1,250	PAPG237		
クリーンカップ G 180 TC 新	110パイ× 8			A-PET	100	2,500		PAPG253	外嵌合蓋
クリーンカップ 110パイ 250 B	110パイ×45	310	265	A-PET	100	1,500	PAPM134		
バイオカップ 110パイ 300 B	110パイ×55	372	323	バイオPET	100	1,500	PABC156		
バイオカップ 110パイ FS	110パイ×19			バイオPET	100	1,500		PABC159	外嵌合蓋
バイオカップ G 250 BL 1P50	120パイ×44	350	272	バイオPET	50	1,000	PABC113		ロースタック
バイオカップ G 350 B	120パイ×55	435	358	バイオPET	50	1,000	PABC116		
バイオカップ G 400 BL	120パイ×62	470	394	バイオPET	50	1,000	PABC111		
バイオカップ G 500 B	120パイ×80	600	445	バイオPET	50	1,000	PABC117		
バイオカップ G 250 TC 1P50	120パイ× 9			バイオPET	50	1,000		PABC114	外嵌合蓋
バイオカップ 120パイ FSL 1P50	120パイ×23			バイオPET	50	1,000		PBPM194	外嵌合蓋
バイオカップ 120パイ FSL 穴6 1P50	120パイ×23			バイオPET	50	1,000		PBPM195	ロースタック・外嵌合蓋
バイオカップ 129パイ 320 BL 1P50	129パイ×44	405	340	バイオPET	50	1,500	PBPM266		ロースタック
バイオカップ 129パイ 430 BL 1P50	129パイ×60	540	454	バイオPET	50	1,500	PBPM267		ロースタック
クリーンカップ 129パイ 450 BZ	129パイ×57	512	440	A-PET	50	750	PAPM321		軽量タイプ
バイオカップ 129パイ 650 B	129パイ×70	695	600	バイオPET	50	750	PABC118		
バイオカップ 129パイ 700 B	129パイ×88	836	698	バイオPET	50	750	PABC120		
バイオカップ 129パイ 860 B	129パイ×97	900	810	バイオPET	50	750	PABC119		
バイオカップ 129パイ 中皿 浅 1P50	129パイ×14			バイオPET	50	1,500	PBPM299		
クリーンカップ FG 205 BS	129パイ×37	290	220	A-PET	100	1,500	PAPG021		
クリーンカップ FG 225 BS	129パイ×37	300	230	A-PET	100	1,500	PAPG037		
バイオカップ FG 260 BS 1P50	129パイ×39	330	254	バイオPET	50	750	PBPM214		
クリーンカップ FG 300 BS	129パイ×46	376	300	A-PET	100	1,500	PAPG081		
バイオカップ FG 320 BS 1P50	129パイ×44	374	300	バイオPET	50	750	PBPM216		
バイオカップ FG 360 BS 1P50	129パイ×55	434	348	バイオPET	50	750	PBPM217		
クリーンカップ FG 430 BLZ	129パイ×57	468	410	A-PET	100	1,500	PAPT357		軽量タイプ・ロースタック
バイオカップ FG 430 BS 1P50	129パイ×57	496	420	バイオPET	50	750	PBPM218		
バイオカップ FG 580 BS 1P50	129パイ×70	563	500	バイオPET	50	750	PBPM219		
バイオカップ FG 320 TCL 1P50	129パイ× 7			バイオPET	50	1,500		PBPM286	ロースタック・外嵌合蓋
クリーンカップ FG 320 TC (EO) 新	129パイ× 7			A-PET	100	1,500	PAPG134		イージーオープン
バイオカップ FG 320 FC 1P50	129パイ×13			バイオPET	50	1,500	PBPM287		外嵌合蓋
クリーンカップ FG 320 FC 防曇 穴6H	129パイ×13			A-PET	100	1,500		PAPG111	外嵌合蓋
クリーンカップ 129パイ OC 新	129パイ×27			A-PET	100	1,500		PAPM251	外嵌合蓋
バイオカップ 129パイ FSL 1P50	129パイ×23			バイオPET	50	1,500		PBPM288	ロースタック・外嵌合蓋
バイオカップ 129パイ FSL 穴4 1P50	129パイ×23			バイオPET	50	1,500		PBPM289	ロースタック・外嵌合蓋

丸タイプ



MP 71/MP 81/MP 86

MP 10/MP 13

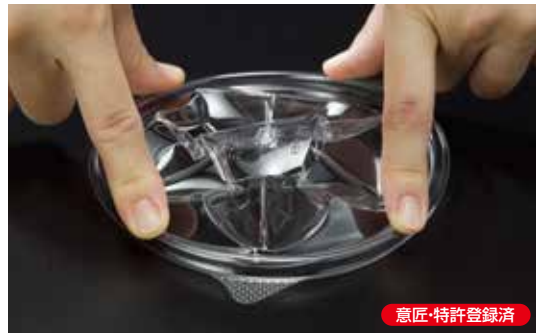

MPR 13-140 B/13-175 B/13-210 B/13-230 Bは容器を潰すことができます。

容器を潰すことで、体積が半分以下となり大幅なゴミの減容化ができます。しかも、潰れてから形が元に戻りにくい「ロック機能」もあります。

丸タイプ

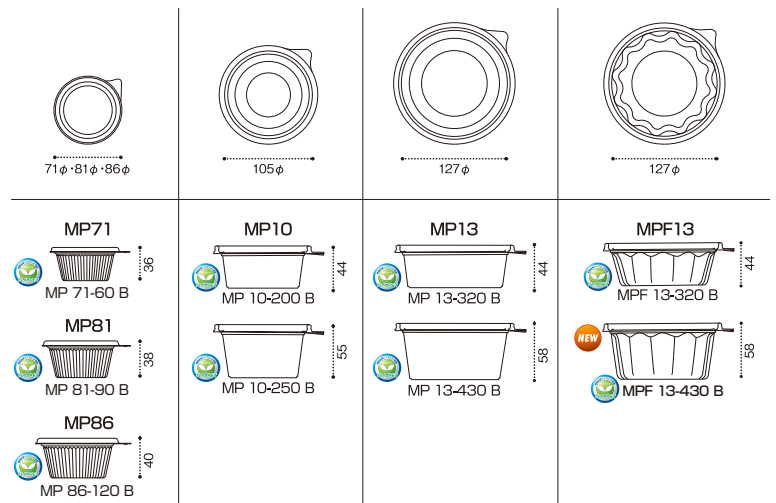

POINT 1 サクッとほまり液もれしにくく輸送時にも安心

その秘密はエア抜きピンキャップ

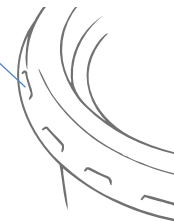

POINT 2 生活者にとっても「使いやすい」ユニバーサルデザイン

試してください開けやすさとすべりにくさ

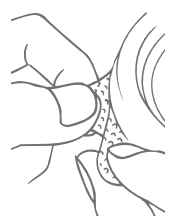

POINT 3 蓋がフラットで広くてクリアーです

中身がよく見えラベルが貼りやすい

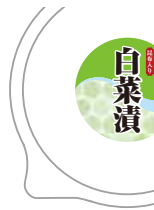

品名	サイズ	容量	首下容量	材質	袋入数	ケース入数	クリアー		備考
							クリアー	クリアー防曇	
バイオカップ MP 71-60 B 1P50	71パイ×36	74	56	バイオPET	50	3,000	PBPM500		
バイオカップ MP 71-TC 1P50	71パイ× 7			バイオPET	50	3,000		PBPM503	内外嵌合蓋
バイオカップ MP 81-90 B 1P50	81パイ×38	112	84	バイオPET	50	3,000	PBPM506		
バイオカップ MP 81-TC 1P50	81パイ× 7			バイオPET	50	3,000		PBPM509	内外嵌合蓋
バイオカップ MP 86-120 B 1P50	86パイ×40	130	102	バイオPET	50	2,000	PBPM512		
バイオカップ MP 86-TC 1P50	86パイ× 7			バイオPET	50	2,000		PBPM515	内外嵌合蓋
バイオカップ MP 10-200 B 1P50	105パイ×44	245	189	バイオPET	50	2,000	PBPM524		
バイオカップ MP 10-250 B 1P50	105パイ×55	290	237	バイオPET	50	2,000	PBPM527		
バイオカップ MP 10-TC 1P50	105パイ× 7			バイオPET	50	2,000		PBPM518	内外嵌合蓋
バイオカップ MP 13-320 B 1P50	127パイ×44	390	312	バイオPET	50	1,200	PBPM539		
バイオカップ MP 13-430 B 1P50	127パイ×58	490	416	バイオPET	50	1,200	PBPM542		
バイオカップ MPF 13-320 B 1P50	127パイ×44	360	280	バイオPET	50	1,200	PBPM540		
バイオカップ MPF 13-430 B 1P50	127パイ×58	450	365	バイオPET	50	1,200	PBPM543		
バイオカップ MP 13-TC 1P50	127パイ× 7			バイオPET	50	1,200		PBPM545	内外嵌合蓋

バイオ キラカク

意匠登録済 特許出願中



NEW

カンタン嵌合でストレスフリー&減容化で生活者フレンドリー

POINT 1 簡単フタ嵌めで感嘆する! 新機能「カンタン嵌合」

弱い力でも
フタが嵌めやすく
外れにくい



POINT 2 小さく潰して生活者フレンドリー
使用後、簡単に潰せる減容化機能を搭載

※本体 35 B、45 Bのみ



容器の枠に指を添え
上から押し潰すだけ!

POINT 3 軽量化&バイオで
エココンセプト



容器重量
軽量化
※従来品比

バイオPET
使用

ダブル効果でCO₂排出と
石油資源使用の抑制

エココンセプト容器
使用後に減容化出来る、かさばりにくい

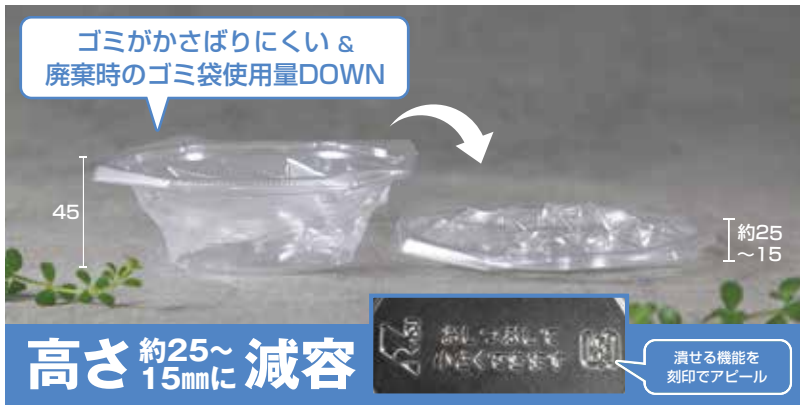

●形状見本

●柄見本

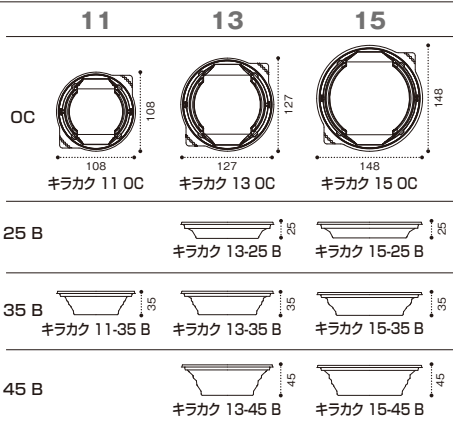

NEW	品名	サイズ	容量	材質	袋 入数	ケース 入数	Eco-Concept			備考
							クリアー	黒	白	
	バイオ キラカク 11-35 B	108×108×35	170	バイオPET	50	1,600	PBPV031	PBPV032	PBPV033	
	バイオ キラカク 11 OC	108×108×17		バイオPET	50	1,600				PBPV076 内嵌合蓋
	バイオ キラカク 13-25 B	127×127×25	195	バイオPET	50	1,200	PBPV171	PBPV172	PBPV173	
	バイオ キラカク 13-35 B	127×127×35	255	バイオPET	50	1,200	PBPV191	PBPV192	PBPV193	
	バイオ キラカク 13-45 B	127×127×45	295	バイオPET	50	1,200	PBPV211	PBPV212	PBPV213	
	バイオ キラカク 13 OC	127×127×17		バイオPET	50	1,200				PBPV236 内嵌合蓋
	バイオ キラカク 15-25 B	148×148×25	235	バイオPET	50	900	PBPV331	PBPV332	PBPV333	
	バイオ キラカク 15-35 B	148×148×35	340	バイオPET	50	900	PBPV351	PBPV352	PBPV353	
	バイオ キラカク 15-45 B	148×148×45	425	バイオPET	50	900	PBPV371	PBPV372	PBPV373	
	バイオ キラカク 15 OC	148×148×17		バイオPET	50	900				PBPV396 内嵌合蓋

バイオカップ パフル

意匠登録済 特許出願中



人にやさしいフルフル機能搭載!

POINT OCAR蓋で食べたい分だけ
振って出せる!



パキッと
折り返すだけ!



パキッ
フルフル



バイオカップ パフル 300 B
サイズ ● 180×108×23
フ タ ● バイオカップ パフル 300-OCAR

● 形状見本 ※表記のグラム数は釜揚げしらすの場合の参考値です。水分量、商品により異なります。

	108	150	166	180	180	180	180	220
	108	108	108	108	115	128	146	146
	23	23	23	23	23	23	23	23
	27	27	27	27	27	27	27	27
NEW	パフル 200 B	パフル 260 B	パフル 280 B	パフル 300 B	パフル 320 B	パフル 330 B	パフル 350 B	パフル 420 B
TC	モレン							
OCAR	200-OC対応							

● 柄見本



パフルシリーズはモレンシリーズの蓋も
ご利用いただけます

品名	サイズ	容量	材質	袋 入数	ケース 入数	Pure White				備考
						クリアー	黒	白	クリアー防曇	
NEW バイオカップ パフル 200 B	108×108×23	175	バイオPET	50	2,000	PBTR074	PBTR075	PBTR076		
NEW バイオカップ モレン 200-OC	108×108×18		バイオPET	50	2,000				PBQA309	内外嵌合蓋
バイオカップ パフル 260 B	150×108×23	240	バイオPET	50	1,500	PBTR100	PBTR101	PBTR102		
バイオカップ モレン 260 B	150×108×16	150	バイオPET	50	1,500	PBQA330	PBQA331	PBQA334		
バイオカップ モレン 260 BF	150×108×20	190	バイオPET	50	1,500	PBQA430	PBQA431	PBQA432		
バイオカップ パフル 260-TC	150×108×6		バイオPET	50	1,500				PBTR108	内外嵌合蓋
バイオカップ パフル 260-OCAR	150×108×10		バイオPET	50	1,500				PBTR112	内外嵌合蓋
バイオカップ モレン 260-OCA	150×108×10		バイオPET	50	1,500				PBQA436	内外嵌合蓋
バイオカップ モレン 260-OC	150×108×16		バイオPET	50	1,500				PBQA339	内外嵌合蓋
バイオカップ パフル 280 B	166×108×23	260	バイオPET	50	1,500	PBTR116	PBTR117	PBTR118		
バイオカップ モレン 280 B	166×108×16	180	バイオPET	50	1,500	PBQA350	PBQA351	PBQA354		
バイオカップ モレン 280 BF	166×108×20	210	バイオPET	50	1,500	PBQA440	PBQA441	PBQA442		
バイオカップ パフル 280-TC	166×108×6		バイオPET	50	1,500				PBTR124	内外嵌合蓋
バイオカップ パフル 280-OCAR	166×108×10		バイオPET	50	1,500				PBTR128	内外嵌合蓋
バイオカップ モレン 280-OCA	166×108×10		バイオPET	50	1,500				PBQA446	内外嵌合蓋
バイオカップ モレン 280-OC	166×108×18		バイオPET	50	1,500				PBQA359	内外嵌合蓋
バイオカップ パフル 300 B	180×108×23	290	バイオPET	50	1,200	PBTR132	PBTR133	PBTR134		
バイオカップ モレン 300 B	180×108×16	190	バイオPET	50	1,200	PBQA360	PBQA361	PBQA364		
バイオカップ モレン 300 BF	180×108×20	250	バイオPET	50	1,200	PBQA450	PBQA451	PBQA452		
バイオカップ パフル 300-TC	180×108×6		バイオPET	50	1,200				PBTR140	内外嵌合蓋
バイオカップ パフル 300-OCAR	180×108×10		バイオPET	50	1,200				PBTR144	内外嵌合蓋
バイオカップ モレン 300-OCA	180×108×10		バイオPET	50	1,200				PBQA456	内外嵌合蓋
バイオカップ モレン 300-OC	180×108×18		バイオPET	50	1,200				PBQA369	内外嵌合蓋
バイオカップ パフル 320 B	180×115×23	330	バイオPET	50	1,200	PBTR148	PBTR149	PBTR150		
バイオカップ モレン 320 B	180×115×16	200	バイオPET	50	1,200	PBQA370	PBQA371	PBQA372		
バイオカップ モレン 320 BF	180×115×20	270	バイオPET	50	1,200	PBQA374	PBQA375	PBQA376		
バイオカップ パフル 320-TC	180×115×6		バイオPET	50	1,200				PBTR156	内外嵌合蓋
バイオカップ パフル 320-OCAR	180×115×10		バイオPET	50	1,200				PBTR160	内外嵌合蓋
バイオカップ モレン 320-OCA	180×115×10		バイオPET	50	1,200				PBQA379	内外嵌合蓋
バイオカップ パフル 330 B	180×128×23	360	バイオPET	50	1,200	PBTR164	PBTR165	PBTR166		
バイオカップ モレン 330 B	180×128×16	220	バイオPET	50	1,200	PBQA380	PBQA381	PBQA384		
バイオカップ モレン 330 BF	180×128×20	330	バイオPET	50	1,200	PBQA460	PBQA461	PBQA462		
バイオカップ パフル 330-TC	180×128×6		バイオPET	50	1,200				PBTR172	内外嵌合蓋
バイオカップ パフル 330-OCAR	180×128×10		バイオPET	50	1,200				PBTR176	内外嵌合蓋
バイオカップ モレン 330-OCA	180×128×10		バイオPET	50	1,200				PBQA466	内外嵌合蓋
バイオカップ モレン 330-OC	180×128×18		バイオPET	50	1,200				PBQA389	内外嵌合蓋
バイオカップ パフル 350 B	180×148×23	460	バイオPET	50	900	PBTR180	PBTR181	PBTR182		
バイオカップ モレン 350 B	180×148×16	290	バイオPET	50	900	PBQA390	PBQA391	PBQA392		
バイオカップ モレン 350 BF	180×148×20	360	バイオPET	50	900	PBQA394	PBQA395	PBQA396		
バイオカップ パフル 350-TC	180×148×6		バイオPET	50	900				PBTR188	内外嵌合蓋
バイオカップ パフル 350-OCAR	180×148×10		バイオPET	50	900				PBTR192	内外嵌合蓋
バイオカップ モレン 350-OCA	180×148×10		バイオPET	50	900				PBQA399	内外嵌合蓋
バイオカップ パフル 420 B	220×148×23	530	バイオPET	50	600	PBTR196	PBTR197	PBTR198		
バイオカップ モレン 420 B	220×148×16	350	バイオPET	50	600	PBQA400	PBQA401	PBQA402		
バイオカップ モレン 420 BF	220×148×20	480	バイオPET	50	600	PBQA404	PBQA405	PBQA406		
バイオカップ パフル 420-TC	220×148×6		バイオPET	50	600				PBTR204	内外嵌合蓋
バイオカップ パフル 420-OCAR	220×148×10		バイオPET	50	600				PBTR208	内外嵌合蓋
バイオカップ モレン 420-OCA	220×148×10		バイオPET	50	600				PBQA409	内外嵌合蓋

バイオカップ モレン

意匠登録済



モレにくく、しめやすい。
広くシャープな天面で高質感を演出。

今までなかった
シャープな形状と
液モレしにくい
構造の再立に成功。

バイオカップ
モレン 330 B
サイズ●180×128×16
フタ●バイオカップ
モレン 330-OC

●柄見本



●形状見本

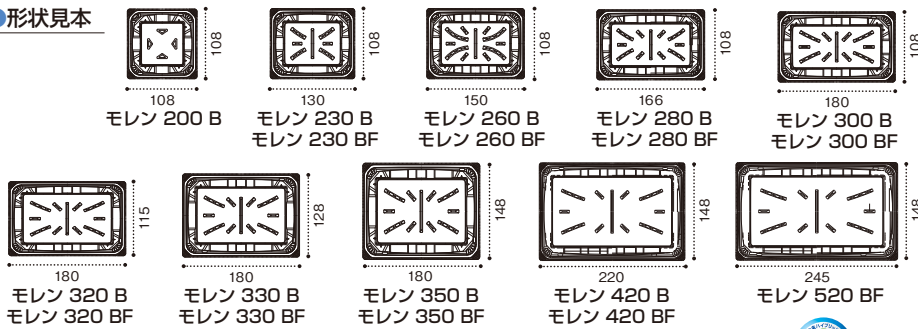

バイオカップ
モレン 330 B 黒
サイズ●180×128×16
フタ●バイオカップ
モレン 330-OC

従来品



モレン

滑り落ちる



食材が噛みこみにくい
側面形状

しめやすい
嵌合で、
作業性アップ



モレにくく、しめやすい。

品名	サイズ	容量	材質	袋 入数	ケース 入数	色			備考
						クリアー	黒	白	
バイオカップ モレン 200 B	108×108×16	110	バイオPET	50	2,000	PBQA300	PBQA301	PBQA304	
バイオカップ モレン 200-OC	108×108×18		バイオPET	50	2,000				PBQA309 内外嵌合蓋
バイオカップ モレン 230 B	130×108×16	140	バイオPET	50	1,600	PBQA315	PBQA316	PBQA317	
バイオカップ モレン 230 BF	130×108×20	180	バイオPET	50	1,600	PBQA320	PBQA321	PBQA323	
バイオカップ モレン 230-OCA	130×108×10		バイオPET	50	1,600				PBQA326 内外嵌合蓋
バイオカップ モレン 230-OC	130×108×18		バイオPET	50	1,600				PBQA325 内外嵌合蓋
バイオカップ モレン 260 B	150×108×16	150	バイオPET	50	1,500	PBQA330	PBQA331	PBQA334	
バイオカップ モレン 260 BF	150×108×20	190	バイオPET	50	1,500	PBQA430	PBQA431	PBQA432	
バイオカップ モレン 260-OCA	150×108×10		バイオPET	50	1,500				PBQA436 内外嵌合蓋
バイオカップ モレン 260-OC	150×108×18		バイオPET	50	1,500				PBQA339 内外嵌合蓋
バイオカップ モレン 280 B	166×108×16	180	バイオPET	50	1,500	PBQA350	PBQA351	PBQA354	
バイオカップ モレン 280 BF	166×108×20	210	バイオPET	50	1,500	PBQA440	PBQA441	PBQA442	
バイオカップ モレン 280-OCA	166×108×10		バイオPET	50	1,500				PBQA446 内外嵌合蓋
バイオカップ モレン 280-OC	166×108×18		バイオPET	50	1,500				PBQA359 内外嵌合蓋
バイオカップ モレン 300 B	180×108×16	190	バイオPET	50	1,200	PBQA360	PBQA361	PBQA364	
バイオカップ モレン 300 BF	180×108×20	250	バイオPET	50	1,200	PBQA450	PBQA451	PBQA452	
バイオカップ モレン 300-OCA	180×108×10		バイオPET	50	1,200				PBQA456 内外嵌合蓋
バイオカップ モレン 300-OC	180×108×18		バイオPET	50	1,200				PBQA369 内外嵌合蓋
バイオカップ モレン 320 B	180×115×16	200	バイオPET	50	1,200	PBQA370	PBQA371	PBQA372	
バイオカップ モレン 320 BF	180×115×20	270	バイオPET	50	1,200	PBQA374	PBQA375	PBQA376	
バイオカップ モレン 320-OCA	180×115×10		バイオPET	50	1,200				PBQA379 内外嵌合蓋
バイオカップ モレン 330 B	180×128×16	220	バイオPET	50	1,200	PBQA380	PBQA381	PBQA384	
バイオカップ モレン 330 BF	180×128×20	330	バイオPET	50	1,200	PBQA460	PBQA461	PBQA462	
バイオカップ モレン 330-OCA	180×128×10		バイオPET	50	1,200				PBQA466 内外嵌合蓋
バイオカップ モレン 330-OC	180×128×18		バイオPET	50	1,200				PBQA389 内外嵌合蓋
バイオカップ モレン 350 B	180×148×16	290	バイオPET	50	900	PBQA390	PBQA391	PBQA392	
バイオカップ モレン 350 BF	180×148×20	360	バイオPET	50	900	PBQA394	PBQA395	PBQA396	
バイオカップ モレン 350-OCA	180×148×10		バイオPET	50	900				PBQA399 内外嵌合蓋
バイオカップ モレン 420 B	220×148×16	350	バイオPET	50	600	PBQA400	PBQA401	PBQA402	
バイオカップ モレン 420 BF	220×148×20	480	バイオPET	50	600	PBQA404	PBQA405	PBQA406	
バイオカップ モレン 420-OCA	220×148×10		バイオPET	50	600				PBQA409 内外嵌合蓋
バイオカップ モレン 520 BF	245×148×20	500	バイオPET	50	600	PBQA468			
バイオカップ モレン 520-OC	245×148×18		バイオPET	50	600				PBQA473 内外嵌合蓋

バイオカップ うめ

バイオPET素材の梅干し専用容器



バイオカップ うめ 405 B 浅
サイズ●140×140×21
フ タ●バイオカップ うめ 400-OC

●柄見本



クリアー



黒

●形状見本

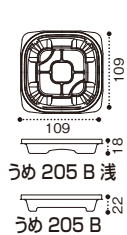

うめ 205 B 浅
うめ 205 B

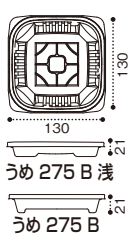

うめ 275 B 浅
うめ 275 B



うめ 275 B 浅仕切

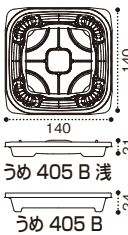

うめ 405 B 浅
うめ 405 B



うめ 405 B 浅仕切



うめ 505 B 浅
うめ 505 B



うめ 505 B 浅仕切

NEW	品名	サイズ	容量	材質	袋入数	ケース入数	柄			備考
							クリアー	黒	クリアー防曇	
	バイオカップ うめ 205 B 浅	109×109×18	120	バイオPET	100	2,000		PABU001		
	バイオカップ うめ 205 B	109×109×22	145	バイオPET	100	2,000	PABU004	PABU005		
	バイオカップ うめ 200-OC	109×109×17		バイオPET	100	2,000			PABU009	内外嵌合蓋
	バイオカップ うめ 275 B 浅	130×130×21	180	バイオPET	100	1,200		PABU012		
	バイオカップ うめ 275 B 浅仕切	130×130×21	165	バイオPET	100	1,200		PABU014		
	バイオカップ うめ 275 B	130×130×21	230	バイオPET	100	1,200	PABU016			
	バイオカップ うめ 270-OC	130×130×21		バイオPET	100	1,200			PABU019	内外嵌合蓋
	バイオカップ うめ 405 B 浅	140×140×21	195	バイオPET	100	900	PABU021	PABU022		
	バイオカップ うめ 405 B 浅仕切	140×140×21	185	バイオPET	100	900	PABU023	PABU024		
	バイオカップ うめ 405 B	140×140×24	300	バイオPET	100	900	PABU025			
	バイオカップ うめ 400-OC	140×140×18		バイオPET	100	900			PABU029	内外嵌合蓋
	バイオカップ うめ 505 B 浅	150×150×24	330	バイオPET	100	900		PABU041		
	バイオカップ うめ 505 B 浅仕切	150×150×24	300	バイオPET	100	900		PABU042		
	バイオカップ うめ 505 B	150×150×24	370	バイオPET	100	900		PABU044		
	バイオカップ うめ 500-OC 浅	150×150×18		バイオPET	100	900			PABU045	内外嵌合蓋

ツブ

クリーンカップ ツブ NK 10-30 B
サイズ●148×105×30
フ タ●クリーンカップ
ツブ NK 10 OCA



バイオ ツブ 11-45 B
サイズ●105×105×45
フ タ●バイオ ツブ 11 OCH 新



クリーンカップ ツブ NK 40 B 黒
サイズ●195×148×50
フ タ●クリーンカップ ツブ NK 40 OC

ツブ 11	ツブ 12	ツブ 13	ツブ 14	ツブ 15	ツブ 17	ツブ 19	ツブ 22
<p>浅蓋 (OCA) があります。</p> <p>105 105</p> <p>ツブ 11 OCH 新 ツブ 11 OCA</p>	<p>120 120</p> <p>ツブ 12 OC</p>	<p>浅蓋 (OCA) (OCIA)・高蓋 (OCH) があります。</p> <p>127 127</p> <p>ツブ 13 OC ツブ 13 OCA ツブ 13 OCIA ツブ 13 OCH</p>	<p>139 139</p> <p>ツブ 14 OC</p>	<p>浅蓋 (OCIA)・高蓋 (OCH) があります。</p> <p>148 148</p> <p>ツブ 15 OC ツブ 15 OCIA ツブ 15 OCH</p>	<p>浅蓋 (OCA)・高蓋 (OCH) があります。</p> <p>175 175</p> <p>ツブ 17 OC ツブ 17 OCA ツブ 17 OCH</p>	<p>195 195</p> <p>ツブ 19 OC</p>	<p>225 225</p> <p>ツブ 22 OC</p>
<p>NEW</p> <p>53 ツブ 11-35 B</p> <p>63 ツブ 11-45 B</p> <p>※ツブ 11 OCH 新をかぶせた場合の寸法</p>	<p>53 ツブ 12-40 B</p> <p>88 ツブ 12-72 B</p>	<p>NEW</p> <p>44 ツブ 13-28 B</p> <p>49 ツブ 13-33 B</p> <p>61 ツブ 13-45 B</p>	<p>96 ツブ 14-80 BZ</p> <p>139 ツブ 14 中皿</p>	<p>47 ツブ 15-30 B</p> <p>51 ツブ 15-35 B</p> <p>66 ツブ 15-50 B</p> <p>148 ツブ 15 中皿</p>	<p>NEW</p> <p>46 ツブ 17-30 B</p> <p>51 ツブ 17-35 B</p> <p>66 ツブ 17-50 B</p>	<p>51 ツブ 19-35 B</p>	<p>68 ツブ 22-40 B</p>

※表記されている全高はOCをかぶせた場合の寸法です。

	品名	サイズ	容量	首下容量	材質	袋入数	ケース入数				備考
								クリアー	黒	クリアー防曇	
NEW	バイオカップ ツブ 11-35 B	105×105×35	190	140	バイオPET	50	900	PBPR020			
	バイオ ツブ 11-45 B	105×105×45	225	170	バイオPET	50	900	PBPR022			
	バイオカップ ツブ 11 OCA	105×105×12			バイオPET	50	900			PBPR037	内嵌合蓋
	バイオ ツブ 11 OCH 新	105×105×25			バイオPET	50	900			PBPR039	内嵌合蓋
	バイオカップ ツブ 12-40 B	120×120×37	250	170	バイオPET	50	900	PBPR043			
	バイオ ツブ 12-72 B	120×120×72	480	400	バイオPET	50	900	PBPR046			
	バイオ ツブ 12 OC	120×120×23			バイオPET	50	900			PBPR058	内嵌合蓋
NEW	バイオカップ ツブ 13-28 B	127×127×28	250	190	バイオPET	50	900	PBPR066			
	バイオ ツブ 13-33 B	127×127×33	270	200	バイオPET	50	900	PABR521			
	バイオカップ ツブ 13-33 B	127×127×33	270	200	バイオPET	50	900		PBPR062		
	バイオカップ ツブ 13-45 B	127×127×45	365	280	バイオPET	50	900	PBPR064			
	バイオ ツブ 13 OCA	127×127×12			バイオPET	50	900			PABR527	内嵌合蓋
	バイオ ツブ 13 OCIA	127×127×13			バイオPET	50	900			PABR528	内嵌合蓋
	バイオカップ ツブ 13 OC	127×127×20			バイオPET	50	900			PBPR078	内嵌合蓋
	バイオカップ ツブ 13 OCH	127×127×30			バイオPET	50	900			PBPR079	内嵌合蓋
	バイオカップ ツブ 14-80 BZ	139×139×80	675	580	バイオPET	50	900	PBPR096			
	クリーンカップ ツブ 14 中皿	139×139×20			OPS	50	900			PAPR199	
	バイオカップ ツブ 14 OC	139×139×23			バイオPET	50	900			PBPR098	内嵌合蓋
	バイオカップ ツブ 15-30 B	148×148×30	350	280	バイオPET	50	900	PBPR100			
	バイオカップ ツブ 15-35 B	148×148×35	430	320	バイオPET	50	900	PBPR104	PBPR105		
	バイオカップ ツブ 15-50 B	148×148×50	585	470	バイオPET	50	900	PABC751	PBPR109		
	クリーンカップ ツブ 15 中皿	148×148×17			OPS	50	900			PAPR200	
	バイオカップ ツブ 15 OCIA	148×148×13			バイオPET	50	900			PBPR122	内嵌合蓋
	バイオカップ ツブ 15 OC	148×148×23			バイオPET	50	900			PBPR128	内嵌合蓋
	バイオカップ ツブ 15 OCH	148×148×30			バイオPET	50	900			PBPR121	内嵌合蓋
NEW	バイオカップ ツブ 17-30 B	175×175×30	570	440	バイオPET	50	400	PBPR158			
	バイオカップ ツブ 17-35 B	175×175×35	600	470	バイオPET	50	400	PBPR160	PBPR161		
	バイオ ツブ 17-50 B	175×175×50	860	710	バイオPET	50	400	PBPR164			
	バイオカップ ツブ 17 OCA	175×175×12			バイオPET	50	400			PBPR177	内嵌合蓋
	バイオカップ ツブ 17 OC	175×175×23			バイオPET	50	400			PBPR178	内嵌合蓋
	バイオ ツブ 17 OCH	175×175×30			バイオPET	50	400			PBPR179	内嵌合蓋
	バイオカップ ツブ 19-35 B	195×195×35	815	640	バイオPET	50	400	PBPR202	PBPR203		
	バイオカップ ツブ 19 OC	195×195×23			バイオPET	50	400			PBPR218	内嵌合蓋
	バイオ ツブ 22-40 B	225×225×40	1,275	1,070	バイオPET	50	400	PBPR222			
	バイオ ツブ 22 OC	225×225×25			バイオPET	50	400			PBPR238	内嵌合蓋

バイオカップ ガード



液漏れしにくく、柄で季節感も演出!



バイオカップ ガード 280 B U緑
サイズ●166×108×17



バイオカップ ガード 280 B U水色
サイズ●166×108×17



●柄見本



●形状見本

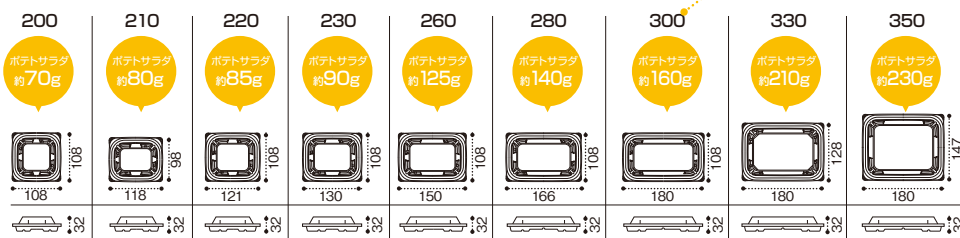

300サイズは
仕切り付き
タイプも品揃え



バイオカップ ガード 300 B 2S



バイオカップ ガード 300 B 3S

全高(32mm)は、本体にOCをかぶせた時のサイズです。

品名	サイズ	容量	材質	袋 入数	ケース 入数	Pure White					備考	
						クリアー	黒	白	U水色	U緑		
バイオカップ ガード 200 B	108×108×17	115	バイオPET	50	2,000	PABG030	PABG031	PABG032				
バイオカップ ガード 200-OCZ	108×108×21		バイオPET	50	2,000						PABG041	内外嵌合蓋
バイオカップ ガード 210 B	118× 98×17	115	バイオPET	50	2,000	PABG055		PABG057				
バイオカップ ガード 210-OCZ	118× 98×21		バイオPET	50	2,000						PABG066	内外嵌合蓋
バイオカップ ガード 220 B	121×108×17	140	バイオPET	50	1,600	PABG070						
バイオカップ ガード 220-OCZ	121×108×21		バイオPET	50	1,600						PABG081	内外嵌合蓋
バイオカップ ガード 230 B	130×108×17	145	バイオPET	50	1,600	PABG085			PABG090	PABG091		
バイオカップ ガード 230 B(K)	130×108×17	145	バイオPET	50	1,600	PABG096	PABG097	PABG098				
バイオカップ ガード 230-OCA	130×108×16		バイオPET	50	1,600						PABG103	内外嵌合蓋
バイオカップ ガード 230-OCZ	130×108×21		バイオPET	50	1,600						PABG101	内外嵌合蓋
バイオカップ ガード 260 B	150×108×17	180	バイオPET	50	1,600	PABG120	PABG121	PABG122	PABG130	PABG131		
バイオカップ ガード 260 B(K)	150×108×17	180	バイオPET	50	1,600	PABG126	PABG127	PABG128				
バイオカップ ガード 260-OCA	150×108×16		バイオPET	50	1,600						PABG142	内外嵌合蓋
バイオカップ ガード 260-OCZ	150×108×21		バイオPET	50	1,600						PABG141	内外嵌合蓋
バイオカップ ガード 280 B	166×108×17	190	バイオPET	50	1,200	PABG147			PABG152	PABG153		
バイオカップ ガード 280 B(K)	166×108×17	190	バイオPET	50	1,200	PABG156	PABG158					
バイオカップ ガード 280-OCA	166×108×16		バイオPET	50	1,200						PABG161	内外嵌合蓋
バイオカップ ガード 280-OCZ	166×108×21		バイオPET	50	1,200						PABG163	内外嵌合蓋
バイオカップ ガード 300 B	180×108×17	220	バイオPET	50	1,200	PABG185	PABG186	PABG187	PABG189	PABG190		
バイオカップ ガード 300 B 2S	180×108×23	180	バイオPET	50	1,200	PABG193	PABG194	PABG195				
バイオカップ ガード 300 B 3S	180×108×23	170	バイオPET	50	1,200	PABG196	PABG197	PABG198				
バイオカップ ガード 300-OCA	180×108×16		バイオPET	50	1,200						PABG202	内外嵌合蓋
バイオカップ ガード 300-OCZ	180×108×21		バイオPET	50	1,200						PABG201	内外嵌合蓋
バイオカップ ガード 330 B	180×128×17	260	バイオPET	50	1,000	PABG205	PABG207	PABG206	PABG213	PABG214		
バイオカップ ガード 330-OCA	180×128×16		バイオPET	50	1,000						PABG212	内外嵌合蓋
バイオカップ ガード 330-OCZ	180×128×21		バイオPET	50	1,000						PABG211	内外嵌合蓋
バイオカップ ガード 350 B	180×147×17	315	バイオPET	50	900	PABG215	PABG216	PABG217				
バイオカップ ガード 350-OCA	180×147×16		バイオPET	50	900						PABG222	内外嵌合蓋
バイオカップ ガード 350-OCZ	180×147×21		バイオPET	50	900						PABG221	内外嵌合蓋

バイオカップ ポワロ

意匠登録済



人にやさしく進化するネギ専用容器



POINT 1 人手不足に対応

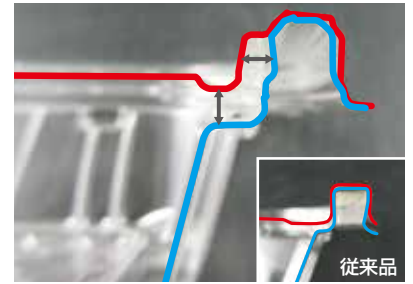

噛み込み軽減

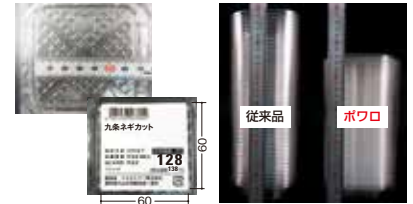

貼りやすく
はがれにくいラベル

ロースタック&
取りやすい

POINT 2 多様な売場陳列、商品づくりに対応する品揃え

*表示のグラム数は青ネギを入れた容量の目安です。

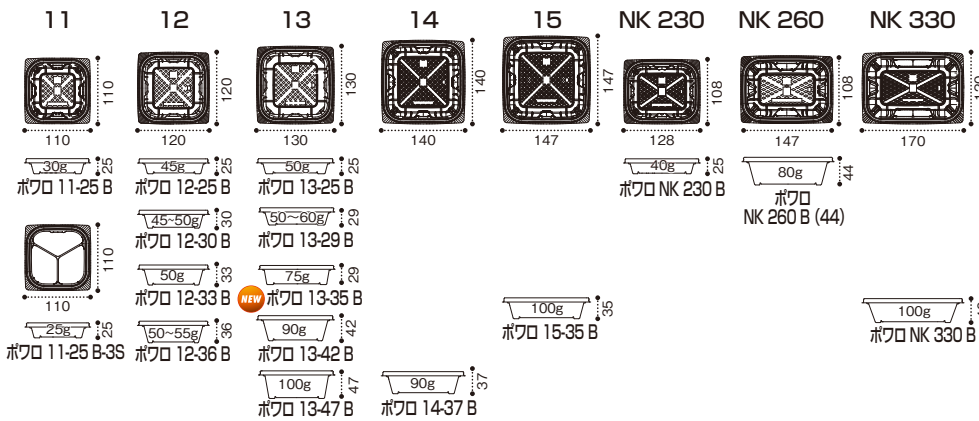

POINT 3 人に快適

底面の特殊リブで水分を含んだネギが張り付きにくい

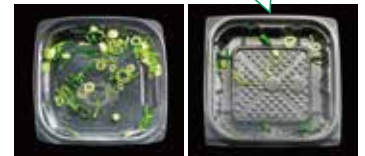

*カットネギを24時間冷蔵庫に保存し、お皿に出した時のネギの付着数を比較

つまみやすく
開けやすい
コーナーフランジ



品名	サイズ	容量	首下容量	材質	袋入数	ケース入数	クリアー防曇	備考
バイオカップ ポワロ 11-25 B	110×110×25	160	130	バイオPET	50	2,000	PABP116	
バイオカップ ポワロ 11-25 B-3S	110×110×25	150	120	バイオPET	50	2,000	PABP117	
バイオカップ ポワロ 11-TC	110×110×7			バイオPET	50	2,000	PABP122	内外嵌合蓋
バイオカップ ポワロ 12-25 B	120×120×25	210	165	バイオPET	50	1,600	PABP134	
バイオカップ ポワロ 12-30 B	120×120×30	250	195	バイオPET	50	1,600	PABP137	
バイオカップ ポワロ 12-33 B	120×120×33	270	223	バイオPET	50	1,600	PABP140	
バイオカップ ポワロ 12-36 B	120×120×36	280	210	バイオPET	50	1,600	PABP141	
バイオカップ ポワロ 12-TC	120×120×7			バイオPET	50	1,600	PABP146	内外嵌合蓋
バイオカップ ポワロ 13-25 B	130×130×25	250	200	バイオPET	50	1,200	PABP176	
バイオカップ ポワロ 13-29 B	130×130×29	300	260	バイオPET	50	1,200	PABP177	
NEW バイオカップ ポワロ 13-35 B	130×130×29	355	290	バイオPET	50	1,200	PABP178	
バイオカップ ポワロ 13-42 B	130×130×42	400	345	バイオPET	50	1,200	PABP179	
バイオカップ ポワロ 13-47 B	130×130×47	470	420	バイオPET	50	1,200	PABP180	
バイオカップ ポワロ 13-TC	130×130×7			バイオPET	50	1,200	PABP182	内外嵌合蓋
バイオカップ ポワロ 14-37 B	140×140×37	440	370	バイオPET	50	1,200	PABP185	
バイオカップ ポワロ 14-TC	140×140×7			バイオPET	50	1,200	PABP188	内外嵌合蓋
バイオカップ ポワロ 15-35 B	147×147×35	480	400	バイオPET	50	900	PABP191	
バイオカップ ポワロ 15-TC	147×147×7			バイオPET	50	900	PABP194	内外嵌合蓋
バイオカップ ポワロ NK 230 B	128×108×25	210	155	バイオPET	50	2,000	PABP167	
バイオカップ ポワロ NK 230-TC	128×108×7			バイオPET	50	2,000	PABP170	内外嵌合蓋
バイオカップ ポワロ NK 260 B (44)	147×108×44	400	330	バイオPET	50	1,500	PABP203	
バイオカップ ポワロ NK 260-TC	147×108×7			バイオPET	50	1,500	PABP206	内外嵌合蓋
バイオカップ ポワロ NK 330 B	170×120×40	480	396	バイオPET	50	1,200	PABP197	
バイオカップ ポワロ NK 330-TC	170×120×7			バイオPET	50	1,200	PABP200	内外嵌合蓋

バイオ つみたてK



空気循環パラダイスで段積みしても鮮度◎ 角型タイプ



十分な通気性を確保

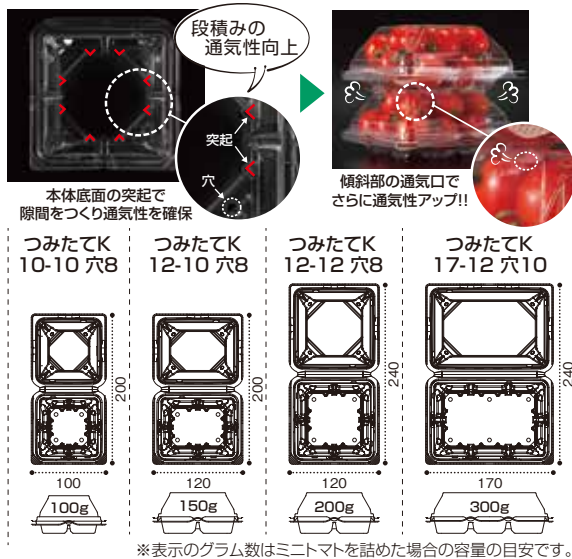

品名	サイズ	トマト容量	材質	袋入数	ケース入数	クリアー防曇		備考
						製品名	備考	
バイオ つみたてK 10-10 穴8	100×100×39/22	100g	バイオPET	50	900	PBTU500	外嵌合蓋	
バイオ つみたてK 12-10 穴8	120×100×39/22	150g	バイオPET	50	600	PBTU571	外嵌合蓋	
バイオ つみたてK 12-12 穴8	120×120×39/22	200g	バイオPET	50	500	PBTU581	外嵌合蓋	
バイオ つみたてK 17-12 穴10	170×120×39/22	300g	バイオPET	50	400	PBTU731	外嵌合蓋	

サイズの見方 例 バイオ つみたてK 10×10 穴8 100×100×39/22 ← 本体の高さ
フタの高さ →

バイオ つみたてM

意匠登録済



空気循環パラダイスで段積みしても鮮度◎ 丸型タイプ



十分な通気性を確保

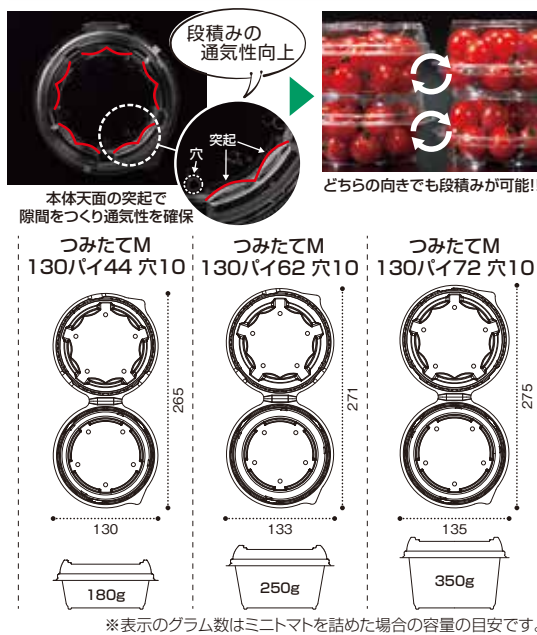

品名	サイズ	トマト容量	材質	袋入数	ケース入数	クリアー防曇		備考
						製品名	備考	
バイオ つみたてM 130パイ44 穴10	130パイ×25/44	180g	バイオPET	50	500	PBTU141	外嵌合蓋	
バイオ つみたてM 130パイ62 穴10	133パイ×25/62	250g	バイオPET	50	500	PBTU151	外嵌合蓋	
バイオ つみたてM 130パイ72 穴10	135パイ×25/72	350g	バイオPET	50	500	PBTU161	外嵌合蓋	

サイズの見方 例 バイオ つみたてM 130パイ44 穴10 130パイ×25/44 ← 本体の高さ
フタの高さ →

キューブゲイト

意匠登録済

容器に魔法の通気口



●形状見本

※ 赤い丸はミニトマトを詰めた場合の容量の目安です。

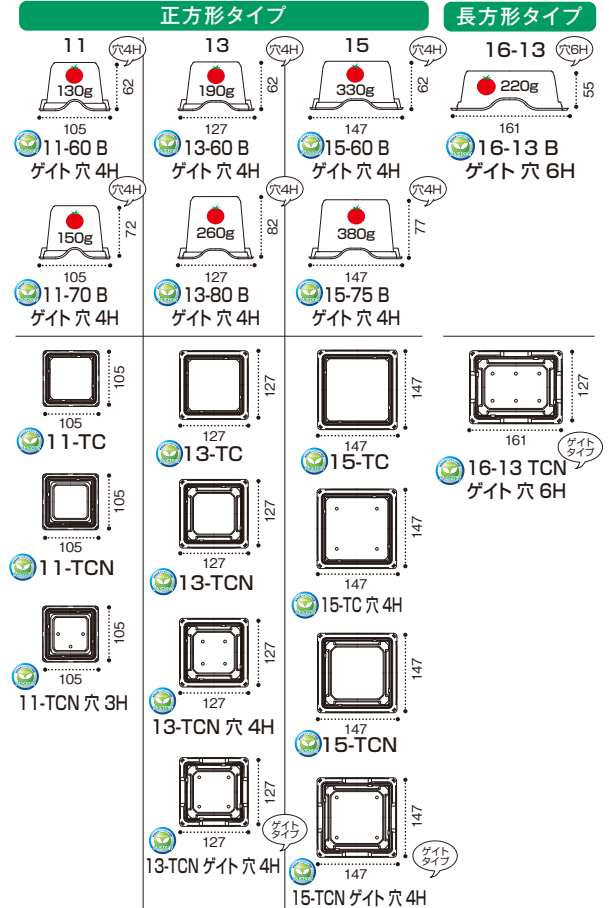

●蓋の柄見本

※サイズタイプによって品揃えは異なります。

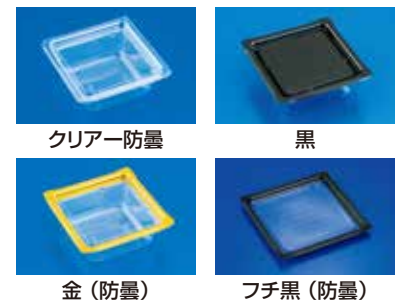

品名	サイズ	材質	袋入数	ケース入数	蓋の柄				備考
					クリア防曇	黒	金(防曇)	フチ黒(防曇)	
バイオ キューブ 11-60 B ゲイト 穴 4H	105×105×62	バイオPET	50	900	PABK600				
バイオ キューブ 11-70 B ゲイト 穴 4H	105×105×72	バイオPET	50	900	PABK601				
バイオキャップ キューブ 11-TC	105×105×11	バイオPET	50	900	PABK121	PABK122	PABK123	PABK125	内嵌合蓋
バイオキャップ キューブ 11-TCN	105×105×11	バイオPET	50	900	PABK130	PABK131	PABK132		内嵌合蓋
バイオキャップ キューブ 11-TCN 穴 3H	105×105×11	バイオPET	50	900			PABK136		内嵌合蓋
バイオ キューブ 13-60 B ゲイト 穴 4H	127×127×62	バイオPET	50	600	PABK607				
バイオ キューブ 13-80 B ゲイト 穴 4H	127×127×82	バイオPET	50	600	PABK608				
バイオキャップ キューブ 13-TC	127×127×11	バイオPET	50	600	PABK220		PABK222	PABK224	内嵌合蓋
バイオキャップ キューブ 13-TCN	127×127×11	バイオPET	50	600	PABK230	PABK232	PABK233		内嵌合蓋
バイオキャップ キューブ 13-TCN 穴 4H	127×127×11	バイオPET	50	600	PABK234		PABK235		内嵌合蓋
バイオ キューブ 13-TCN ゲイト 穴 4H	127×127×11	バイオPET	50	600	PABK611				内嵌合蓋
バイオ キューブ 15-60 B ゲイト 穴 4H	147×147×62	バイオPET	50	600	PABK615				
バイオ キューブ 15-75 B ゲイト 穴 4H	147×147×77	バイオPET	50	600	PABK616				
バイオキャップ キューブ 15-TC	147×147×11	バイオPET	50	600	PABK320		PABK323	PABK324	内嵌合蓋
バイオキャップ キューブ 15-TC 穴 4H	147×147×11	バイオPET	50	600	PABK326		PABK328		内嵌合蓋
バイオキャップ キューブ 15-TCN	147×147×11	バイオPET	50	600	PABK330				内嵌合蓋
バイオ キューブ 15-TCN ゲイト 穴 4H	147×147×11	バイオPET	50	600	PABK618		PABK619		内嵌合蓋
バイオ キューブ 16-13 B ゲイト 穴 6H	161×127×55	バイオPET	50	600	PABK620				
バイオ キューブ 16-13 TCN ゲイト 穴 6H	161×127×11	バイオPET	50	600	PABK621				内嵌合蓋

バイオリファイン

メインディッシュサラダをリファイン! 「極細スマート嵌合」搭載!

意匠出願中
特許出願中



NEW



スマート嵌合®
【特許出願中】【意匠登録済】

バイオリファイン 13-16 B
サイズ●126×126×16
フ タ●バイオリファイン 13-OCH

バイオリファイン 18-16 B 白
サイズ●180×180×16
フ タ●バイオリファイン 18-OCH
中カップ●バイオカップ 60 BL 1P50/60 TCL 1P50

バイオリファイン 18-16 B 黒
サイズ●180×180×16
フ タ●バイオリファイン 18-OCH
中カップ●バイオカップ 60 BL 1P50
/60 TCL 1P50

POINT 1 お皿のような浅本体+高蓋で見栄え抜群

生活者様からも支持されています!

高質感 があるように見えると回答 **60%**
(n=300)

深型サラダ容器の組み合わせと比較し、半数以上が「高質感がある」と回答しています。

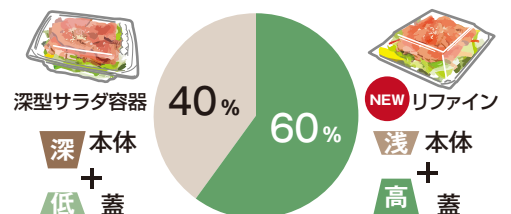

本体

まるでお皿!?
食卓にそのまま出せる
高い見栄え

蓋

こんもり盛れる
高くしてシャープな
蓋形状。

POINT 2 見栄えと機能性の両立! 極細スマート嵌合

見栄え 中身がよく見える

機能性 蓋が外れにくい



輸送時や
マイバッグの中でも安心!!

具材が入り込みにくい

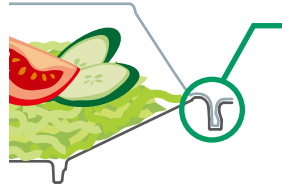

スマート嵌合。
【特許出願中】(特許登録済)

●柄見本



クリアー

野菜や刺身の鮮度を演出



黒

具材を鮮やかに魅せ
高級感を演出



白

清潔感のある白が
より食卓で映えるお皿のような
高質感を演出

フランジ*が極細で嵌合部までが広いから
中身を邪魔せず視認性UP!

*フランジ…嵌合部の外側

溝が極細だから
細かな具材も入り込みにくい

スマート嵌合初! サラダ容器誕生

POINT 3 極み! 圧倒的品揃えで様々なメニューに対応可能

	13	15	16	18	20
本体	浅 16 リファイン 13-16B	リファイン 15-16B	リファイン 16-16B	リファイン 18-16B	リファイン 20-16B
	深 25 リファイン 13-25B	リファイン 15-25B	リファイン 16-25B	リファイン 18-25B	リファイン 20-25B
蓋	低 OC リファイン 13-OC	リファイン 15-OC	リファイン 16-OC	リファイン 18-OC	リファイン 20-OC
	高 OCH リファイン 13-OCH	リファイン 15-OCH	リファイン 16-OCH	リファイン 18-OCH	リファイン 20-OCH

様々なサラダに合う
4つの組み合わせ

- 浅 本体 + 低 蓋
カルパッチョ
ねりサラダ (インストア)
- 深 本体 + 低 蓋
シーザーサラダ
チョレギサラダ (アウトハック)
- 浅 本体 + 高 蓋
メインディッシュ
サラダ (インストア)
- 深 本体 + 高 蓋
リーフサラダ
おかずサラダ (アウトハック)

NEW	品名	サイズ	材質	袋入数	ケース入数	色			備考	段積みサイズ
						クリアー	黒	白		
	バイオ リファイン 13-16 B	126×126×16	バイオPET	50	1,200	PBPW090	PBPW091	PBPW092		OC 39(35) OCH 54(50)
	バイオ リファイン 13-25 B	126×126×25	バイオPET	50	1,200	PBPW100	PBPW101	PBPW102		OC 48(44) OCH 63(59)
	バイオ リファイン 13-OC	126×126×29	バイオPET	50	1,200				PBPW128	スマート嵌合蓋
	バイオ リファイン 13-OCH	126×126×44	バイオPET	50	1,200				PBPW129	スマート嵌合蓋
	バイオ リファイン 15-16 B	146×146×16	バイオPET	50	900	PBPW170	PBPW171	PBPW172		OC 39(35) OCH 54(50)
	バイオ リファイン 15-25 B	146×146×25	バイオPET	50	900	PBPW180	PBPW181	PBPW182		OC 48(44) OCH 63(59)
	バイオ リファイン 15-OC	146×146×29	バイオPET	50	900				PBPW208	スマート嵌合蓋
	バイオ リファイン 15-OCH	146×146×44	バイオPET	50	900				PBPW209	スマート嵌合蓋
	バイオ リファイン 16-16 B	161×161×16	バイオPET	50	900	PBPW210	PBPW211	PBPW212		OC 39(35) OCH 54(50)
	バイオ リファイン 16-25 B	161×161×25	バイオPET	50	900	PBPW220	PBPW221	PBPW222		OC 48(44) OCH 63(59)
	バイオ リファイン 16-OC	161×161×29	バイオPET	50	900				PBPW248	スマート嵌合蓋
	バイオ リファイン 16-OCH	161×161×44	バイオPET	50	900				PBPW249	スマート嵌合蓋
	バイオ リファイン 18-16 B	180×180×16	バイオPET	50	600	PBPW290	PBPW291	PBPW292		OC 39(35) OCH 54(50)
	バイオ リファイン 18-25 B	180×180×25	バイオPET	50	600	PBPW300	PBPW301	PBPW302		OC 48(44) OCH 63(59)
	バイオ リファイン 18-OC	180×180×29	バイオPET	50	600				PBPW328	スマート嵌合蓋
	バイオ リファイン 18-OCH	180×180×44	バイオPET	50	600				PBPW329	スマート嵌合蓋
	バイオ リファイン 20-16 B	197×197×16	バイオPET	50	400	PBPW370	PBPW371	PBPW372		OC 39(35) OCH 54(50)
	バイオ リファイン 20-25 B	197×197×25	バイオPET	50	400	PBPW380	PBPW381	PBPW382		OC 48(44) OCH 63(59)
	バイオ リファイン 20-OC	197×197×29	バイオPET	50	400				PBPW408	スマート嵌合蓋
	バイオ リファイン 20-OCH	197×197×44	バイオPET	50	400				PBPW409	スマート嵌合蓋

バイオアソートケース

おかずサラダ革命! 新機能満載で作業性も見栄えも一新!

意匠登録済



NEW

バイオアソートケース 20-14 B (48)
 サイズ●195×144×48
 フタ●バイオアソートケース 20-14 OC
 中カップ●バイオカップ 60 BL 1P50、60 TCL 1P50



カンタン嵌合

解決!

あれ? フタが
 しっかり
 嵌まっていない...



POINT 1

簡単フタ嵌めで感嘆する! 新機能「カンタン嵌合」

作業現場の不を解決する「力」と「音」の秘訣



従来品比 約1/3 低減!
 以下に



弱い「力」でもフタが嵌めやすく外れにくい

従来品
 73dB

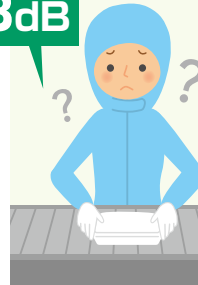

アソートケース
 88dB

音

大きな嵌合音で、嵌まったことが分かりやすい

POINT 2

面が広がる長角形状で、中身・売場が映える!



POINT 3

輸送時のお悩み解決! 長角形状でクレート効率UP!

※標準クレートII型(深・浅)の場合(有効内寸:長490mm×短400mm)

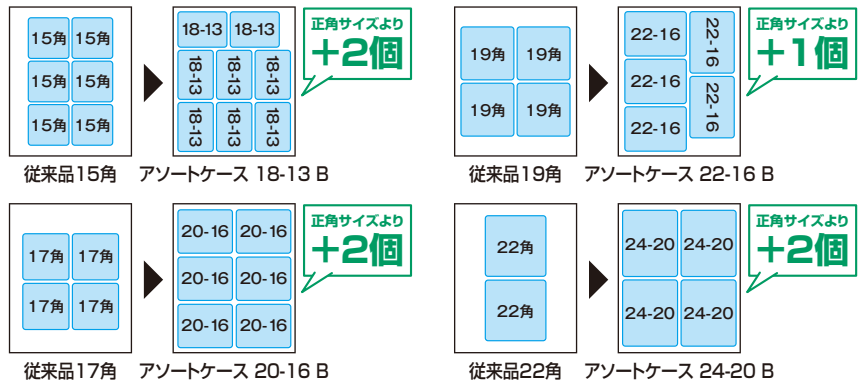

さらに! 標準クレートII型深の場合



●柄見本



クリアー防曇

食材の瑞々しさを
はっきり魅せる



黒

色鮮やかな野菜を
ビビッドに魅せる



白 Pure White

具たくさんサラダを
高質に魅せる

●形状見本

16-13

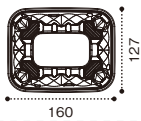

18-13

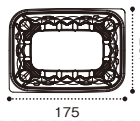

20-14

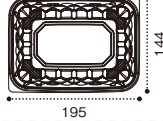

20-16

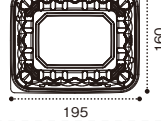

22-16

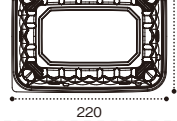

24-20

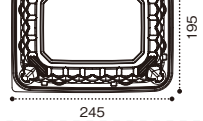

TC
※中皿使用不可

アソートケース16-13 TC	アソートケース18-13 TC	アソートケース20-14 TC	アソートケース20-16 TC	アソートケース22-16 TC	アソートケース24-20 TC
-----------------	-----------------	-----------------	-----------------	-----------------	-----------------

OC

アソートケース16-13 OC	アソートケース18-13 OC	アソートケース20-14 OC	アソートケース20-16 OC	アソートケース22-16 OC	アソートケース24-20 OC
-----------------	-----------------	-----------------	-----------------	-----------------	-----------------

B(33)

アソートケース16-13 B(33)	アソートケース18-13 B(33)	アソートケース20-14 B(33)	アソートケース20-16 B(33)
--------------------	--------------------	--------------------	--------------------

B(38)

アソートケース16-13 B(38)	アソートケース18-13 B(38)	アソートケース20-14 B(38)	アソートケース20-16 B(38)	アソートケース22-16 B(38)	アソートケース24-20 B(38)
--------------------	--------------------	--------------------	--------------------	--------------------	--------------------

B(48)

アソートケース16-13 B(48)	アソートケース18-13 B(48)	アソートケース20-14 B(48)	アソートケース20-16 B(48)	アソートケース22-16 B(48)	アソートケース24-20 B(48)
--------------------	--------------------	--------------------	--------------------	--------------------	--------------------

中皿

1サイズ小さい中皿が使える

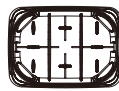
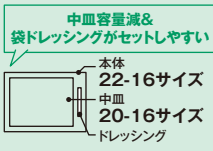

アソートケース20-14 中皿



アソートケース20-16 中皿



アソートケース20-16中皿が使えます

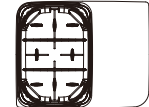

アソートケース20-14中皿が使えます



アソートケース20-14中皿
が使えます



アソートケース20-16中皿が使えます

Pure White

NEW

品名	サイズ	容量	首下 容量	材質	袋 入数	ケース 入数	Pure White			備考
							黒	白	クリアー防曇	
バイオアソートケース 16-13 B(33)	160×127×33	380	240	バイオPET	50	900	PBPU292	PBPU293	PBPU291	
バイオアソートケース 16-13 B(38)	160×127×38	435	300	バイオPET	50	900	PBPU302	PBPU303	PBPU301	
バイオアソートケース 16-13 B(48)	160×127×48	550	400	バイオPET	50	900	PBPU312	PBPU313	PBPU311	
バイオアソートケース 16-13 TC	160×127×9			バイオPET	50	900			PBPU331	内嵌合蓋
バイオアソートケース 16-13 OC	160×127×21			バイオPET	50	900			PBPU336	内嵌合蓋
バイオアソートケース 18-13 B(33)	175×127×33	435	270	バイオPET	50	900	PBPU382	PBPU383	PBPU381	
バイオアソートケース 18-13 B(38)	175×127×38	500	330	バイオPET	50	900	PBPU392	PBPU393	PBPU391	
バイオアソートケース 18-13 B(48)	175×127×48	600	445	バイオPET	50	900	PBPU402	PBPU403	PBPU401	
バイオアソートケース 18-13 TC	175×127×9			バイオPET	50	900			PBPU421	内嵌合蓋
バイオアソートケース 18-13 OC	175×127×21			バイオPET	50	900			PBPU426	内嵌合蓋
バイオアソートケース 20-14 B(33)	195×144×33	560	360	バイオPET	50	800	PBPU662	PBPU663	PBPU661	
バイオアソートケース 20-14 B(38)	195×144×38	655	475	バイオPET	50	800	PBPU672	PBPU673	PBPU671	
バイオアソートケース 20-14 B(48)	195×144×48	840	630	バイオPET	50	800	PBPU682	PBPU683	PBPU681	
バイオアソートケース 20-14 中皿	179×128×19			バイオPET	50	1,600			PBPU691	
バイオアソートケース 20-14 TC	195×144×9			バイオPET	50	800			PBPU701	内嵌合蓋
バイオアソートケース 20-14 OC	195×144×21			バイオPET	50	800			PBPU706	内嵌合蓋
バイオアソートケース 20-16 B(33)	195×160×33	650	410	バイオPET	50	600	PBPU712	PBPU713	PBPU711	
バイオアソートケース 20-16 B(38)	195×160×38	770	540	バイオPET	50	600	PBPU722	PBPU723	PBPU721	
バイオアソートケース 20-16 B(48)	195×160×48	945	715	バイオPET	50	600	PBPU732	PBPU733	PBPU731	
バイオアソートケース 20-16 中皿	179×144×19			バイオPET	50	1,200			PBPU741	
バイオアソートケース 20-16 TC	195×144×9			バイオPET	50	600			PBPU751	内嵌合蓋
バイオアソートケース 20-16 OC	195×144×21			バイオPET	50	600			PBPU756	内嵌合蓋
バイオアソートケース 22-16 B(38)	220×160×38	895	635	バイオPET	50	600	PBPU822	PBPU823	PBPU821	
バイオアソートケース 22-16 B(48)	220×160×48	1,100	845	バイオPET	50	600	PBPU832	PBPU833	PBPU831	
バイオアソートケース 22-16 TC	220×160×9			バイオPET	50	600			PBPU851	内嵌合蓋
バイオアソートケース 22-16 OC	220×160×21			バイオPET	50	600			PBPU856	内嵌合蓋
バイオアソートケース 24-20 B(38)	245×195×38	1,160	845	バイオPET	50	400	PBPU912	PBPU913	PBPU911	
バイオアソートケース 24-20 B(48)	245×195×48	1,350	1,065	バイオPET	50	400	PBPU922	PBPU923	PBPU921	
バイオアソートケース 24-20 TC	245×195×9			バイオPET	50	400			PBPU931	内嵌合蓋
バイオアソートケース 24-20 OC	245×195×21			バイオPET	50	400			PBPU936	内嵌合蓋

バイオ パティー

意匠登録済



パーティション付きで機能性バッチリ! パティーのようなワクワク感を。

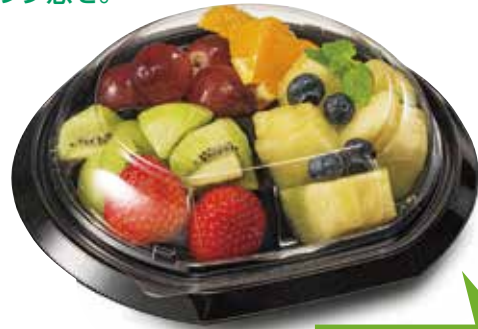

OC蓋

仕切りの上に高価格帯のフルーツを盛付け「乗せ盛」が可能! インストア様向けに!

バイオ パティー 18 B-3S 白
サイズ●175×163×40
フ タ●バイオ パティー 18 OC

バイオ パティー 20 B-3S 黒
サイズ●205×193×38
フ タ●バイオ パティー 20 OCA

OCA蓋

仕切りと蓋の距離が狭く味移りを防止。アウトバック様向け

POINT 1

～アウトバックにも安心～

スマート嵌合の内壁設計で噛み込みやすく、液漏れしにくい



●噛み込みにくい

●液漏れしにくい

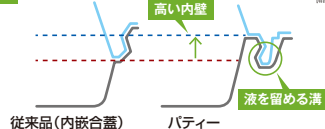
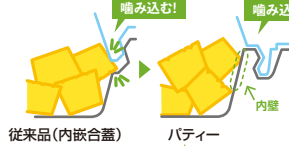

さらに

ラベルも貼りやすい
ストレートラインで
アウトバックにも最適



●柄見本



クリアー



黒



白 Pure White



カリス金



ふわピンク

POINT 2

仕切りの有無や蓋の高さが選べる! 幅広いメニューに対応可能なラインアップ

※表記のグラム数はカットバインを入れた時の目安です。

	13	16	18	20
本体	フラット バイオ パティー 13 BF 130×120×26	バイオ パティー 16 B 158×147×20	バイオ パティー 18 B 175×163×20	バイオ パティー 20 B 205×193×20
仕切り	バイオ パティー 16 B-3S 158×147×40	バイオ パティー 18 B-3S 175×163×40	バイオ パティー 20 B-3S 205×193×38	
蓋	OCA バイオ パティー 13 OCA 130×120×35	バイオ パティー 16 OCA 158×147×35	バイオ パティー 18 OCA 175×163×35	バイオ パティー 20 OCA 205×193×35
	OC バイオ パティー 16 OC 158×147×44	バイオ パティー 18 OC 175×163×44	バイオ パティー 20 OC 205×193×44	

惣菜サラダに!



カットフルーツに!



品名	サイズ	容量	首下容量	材質	袋入数	ケース入数	色					備考	
							クリアー	黒	白	カリス金	ふわピンク		
バイオ パティー 13 BF	130×120×26	145	115	バイオPET	50	1,200	PBPT121	PBPT122	PBPT123	PBPT124	PBPT125		
バイオ パティー 13 OCA	130×120×35			バイオPET	50	1,200						PBPT141	スマート嵌合蓋
バイオ パティー 16 B	158×147×20	175	140	バイオPET	50	900	PBPT251	PBPT252	PBPT253	PBPT254	PBPT255		
バイオ パティー 16 B-3S	158×147×40	175	135	バイオPET	50	900	PBPT281	PBPT282	PBPT283	PBPT284	PBPT285		
バイオ パティー 16 OCA	158×147×35			バイオPET	50	900						PBPT291	スマート嵌合蓋
バイオ パティー 16 OC	158×147×44			バイオPET	50	900						PBPT292	スマート嵌合蓋
バイオ パティー 18 B	175×163×20	215	175	バイオPET	50	600	PBPT351	PBPT352	PBPT353	PBPT354	PBPT355		
バイオ パティー 18 B-3S	175×163×40	215	165	バイオPET	50	600	PBPT381	PBPT382	PBPT383	PBPT384	PBPT385		
バイオ パティー 18 OCA	175×163×35			バイオPET	50	600						PBPT391	スマート嵌合蓋
バイオ パティー 18 OC	175×163×44			バイオPET	50	600						PBPT392	スマート嵌合蓋
バイオ パティー 20 B	205×193×20	300	225	バイオPET	50	400	PBPT451	PBPT452	PBPT453	PBPT454	PBPT455		
バイオ パティー 20 B-3S	205×193×38	265	160	バイオPET	50	400	PBPT481	PBPT482	PBPT483	PBPT484	PBPT485		
バイオ パティー 20 OCA	205×193×35			バイオPET	50	400						PBPT491	スマート嵌合蓋
バイオ パティー 20 OC	205×193×44			バイオPET	50	400						PBPT492	スマート嵌合蓋

バイオカップ ハレル

意匠登録済 特許出願中



ラベルが貼れる 売場も晴れる



POINT 1 サーマルラベルがキレイにハレル



POINT 2 糸尻成形による高質感 (10-68 B、12-68 Bサイズ)



POINT 3 楕円だから売場で差別化

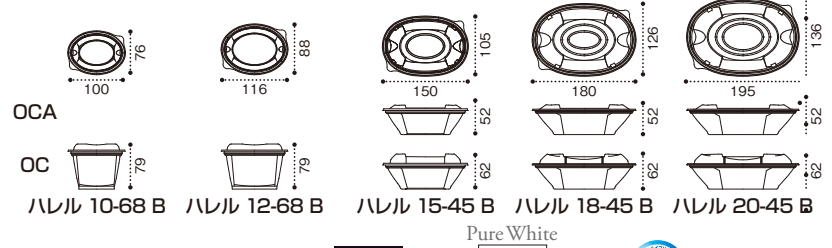

品名	サイズ	容量	首下容量	材質	袋入数	ケース入数	色			備考
							黒	白	クリアー防曇	
バイオカップ ハレル 10-68 B	100×76×68	200	170	バイオPET	50	1,800	PABR252	PABR253	PABR251	
バイオカップ ハレル 10-OC	100×76×18			バイオPET	50	1,800			PABR255	内嵌合蓋
バイオカップ ハレル 12-68 B	116×88×68	290	250	バイオPET	50	1,200	PABR260	PABR261	PABR259	
バイオカップ ハレル 12-OC	116×88×18			バイオPET	50	1,200			PABR263	内嵌合蓋
バイオカップ ハレル 15-45 B	150×105×45	330	230	バイオPET	50	900	PABR301	PABR302	PABR300	
バイオカップ ハレル 15-OCA	150×105×14			バイオPET	50	900			PABR308	内嵌合蓋
バイオカップ ハレル 15-OC	150×105×24			バイオPET	50	900			PABR309	内嵌合蓋
バイオカップ ハレル 18-45 B	180×126×45	470	370	バイオPET	50	900	PABR268	PABR269	PABR267	
バイオカップ ハレル 18-OCA	180×126×14			バイオPET	50	900			PABR270	内嵌合蓋
バイオカップ ハレル 18-OC	180×126×24			バイオPET	50	900			PABR271	内嵌合蓋
バイオカップ ハレル 20-45 B	195×136×45	570	400	バイオPET	50	600	PABR276	PABR277	PABR275	
バイオカップ ハレル 20-OCA	195×136×14			バイオPET	50	600			PABR278	内嵌合蓋
バイオカップ ハレル 20-OC	195×136×24			バイオPET	50	600			PABR279	内嵌合蓋

バイオカップ プリズムシェル

意匠登録済



作業性と見栄えの
両立を叶える
新統合パック

●形状見本

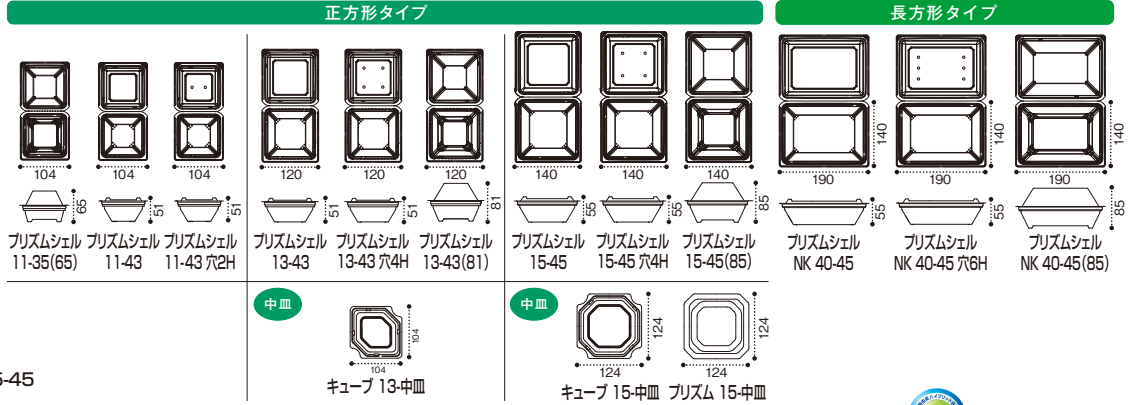

バイオカップ プリズムシェル 15-45
サイズ●140×140×16/46

品名	サイズ	容量	首下容量	材質	袋入数	ケース入数	クリアー		備考
							クリアー	クリアー防曇	
バイオ プリズムシェル11-35 (65)	104×104×38/35			バイオPET	50	500		PABM201	内嵌合蓋
バイオカップ プリズムシェル 11-43	104×104×14/44	230	140	バイオPET	50	500		PABM001	内嵌合蓋
バイオカップ プリズムシェル 11-43 穴2H	104×104×14/44	230	140	バイオPET	50	750		PABM101	内嵌合蓋
バイオカップ プリズムシェル 13-43	120×120×14/44	340	200	バイオPET	50	300		PABM011	内嵌合蓋
バイオカップ プリズムシェル 13-43 穴4H	120×120×14/44	340	200	バイオPET	50	600		PABM111	内嵌合蓋
バイオ プリズムシェル 13-43 (81)	120×120×44/44	340	200	バイオPET	50	300		PABM211	内嵌合蓋
バイオカップ キューブ 13-中皿	104×104×13			バイオPET	50	600	PABK247		
バイオカップ プリズムシェル 15-45	140×140×16/46	500	350	バイオPET	50	300		PABM031	内嵌合蓋
バイオカップ プリズムシェル 15-45 穴4H	140×140×16/46	500	350	バイオPET	50	400		PABM131	内嵌合蓋
バイオ プリズムシェル 15-45 (85)	140×140×46/46	500	350	バイオPET	50	300		PABM231	内嵌合蓋
バイオカップ キューブ 15-中皿	124×124×13			バイオPET	50	600	PABK318		
クリーンカップ プリズム 15-中皿	124×124×22			A-PET	50	600		PAQV321	
バイオカップ プリズムシェル NK 40-45	190×140×16/46	750	530	バイオPET	50	200		PABM071	内嵌合蓋
バイオカップ プリズムシェル NK 40-45 穴6H	190×140×16/46	750	530	バイオPET	50	300		PABM171	内嵌合蓋
バイオ プリズムシェル NK40-45 (85)	190×140×46/46	750	530	バイオPET	50	200		PABM271	内嵌合蓋

サイズの見方 例) バイオカップ プリズムシェル 13-43 120×120×14/44

フタの高さ ↑ ← 本体の高さ

プリズム

意匠登録済

Simple packageの真価を引き出す。

小刻みなサイズバリエーション 量目調整に対応!

●形状見本 ※高さは全てプリズムOC蓋を使用した場合の寸法です。



クリーンカップ プリズム 13-33 B
サイズ●127×127×33
フタ●バイオカップ プリズム 13-OC

クリーンカップ プリズム 15-45 B
サイズ●147×147×45
中皿●クリーンカップ プリズム 15-中皿
フタ●クリーンカップ プリズム 15-OC

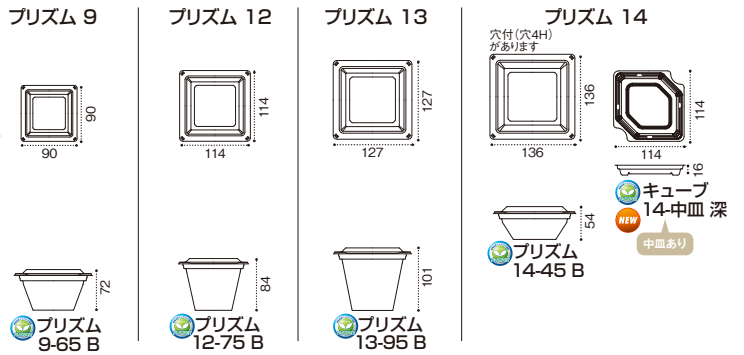

品名	サイズ	容量	首下容量	材質	袋入数	ケース入数	クリアー			備考
							クリアー	金(防曇)	クリアー防曇	
バイオカップ プリズム 9-65 B	90× 90×65	240	180	バイオPET	50	900			PABK704	
バイオカップ プリズム 9-OC	90× 90×14			バイオPET	50	900			PABK709	内嵌合蓋
バイオカップ プリズム 12-75 B	114×114×77	450	350	バイオPET	50	900			PABK734	
バイオカップ プリズム 12-OC	114×114×14			バイオPET	50	900			PABK739	内嵌合蓋
バイオカップ プリズム 13-95 B	127×127×94	690	540	バイオPET	50	600			PABK744	
バイオカップ プリズム 13-OC	127×127×14			バイオPET	50	600			PABK749	内嵌合蓋
バイオカップ プリズム 14-45 B	136×136×45	435	255	バイオPET	50	600			PABK753	
バイオカップ キューブ 14-中皿 深	114×114×16			バイオPET	50	600	PABK286			
バイオカップ キューブ 14-TC	136×136×11			バイオPET	50	600			PABK290	内嵌合蓋
バイオカップ キューブ 14-TC 穴4H	136×136×11			バイオPET	50	600		PABK294		内嵌合蓋

バイオ ナチュラル

意匠登録済



サラダのNEWスタンダードを形成! 新しいサラダ様式

ガラス工芸品や水を感じさせる
クリアがサラダのフレッシュ感を高める

クリアー

容器模様と
高光沢の
組み合わせで
明るさを感じる黒

黒



バイオ ナチュラル 19-37 B 黒

サイズ●195×195×37
フ タ●バイオ ナチュラル 19-0C
中カップ●バイオカップ MP71-60 B 1P50/
MP71-TC 1P50

白
Pure White

容器模様による
光沢ラインが
白さを強調し、より爽やかに



バイオ ナチュラル 15-30 B 白

サイズ●148×148×30
フ タ●バイオ ナチュラル 15-0C
中カップ●バイオカップ MP71-60 B 1P50/
MP71-TC 1P50

バイオ ナチュラル 17-37 B
サイズ●172×172×37
フ タ●バイオ ナチュラル 17-0C

POINT 1 バイオ素材+軽量化で環境に優しい

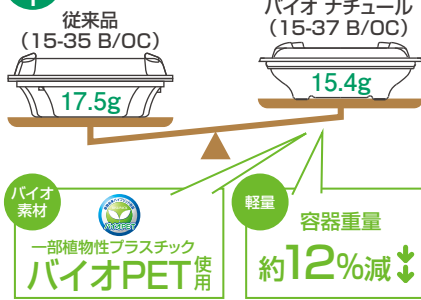

軽量化と一部植物性プラ使用で
CO₂削減のダブル効果

POINT 2 商品づくりに優しい超豊富な品揃え

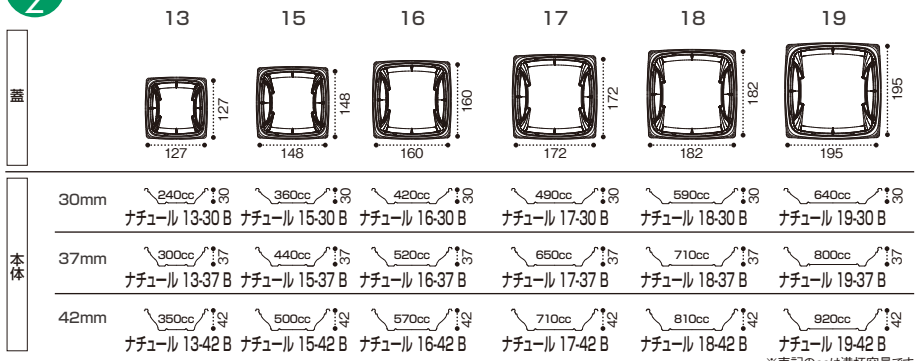

Pure White



品名	サイズ	容量	首下容量	材質	袋入数	ケース入数	Pure White			備考
							黒	白	クリアー防曇	
バイオ ナチュラル 13-30 B	127×127×30	240	140	バイオPET	50	900	PBPS111	PBPS112	PBPS110	
バイオ ナチュラル 13-37 B	127×127×37	300	170	バイオPET	50	900	PBPS121		PBPS120	
バイオ ナチュラル 13-42 B	127×127×42	350	200	バイオPET	50	900	PBPS131		PBPS130	
バイオ ナチュラル 13-0C	127×127×22			バイオPET	50	900			PBPS149	内嵌合蓋
バイオ ナチュラル 15-30 B	148×148×30	360	210	バイオPET	50	900	PBPS211	PBPS212	PBPS210	
バイオ ナチュラル 15-37 B	148×148×37	440	250	バイオPET	50	900	PBPS221		PBPS220	
バイオ ナチュラル 15-42 B	148×148×42	500	300	バイオPET	50	900	PBPS231		PBPS230	
バイオ ナチュラル 15-0C	148×148×22			バイオPET	50	900			PBPS249	内嵌合蓋
バイオ ナチュラル 16-30 B	160×160×30	420	240	バイオPET	50	600	PBPS261	PBPS262	PBPS260	
バイオ ナチュラル 16-37 B	160×160×37	520	290	バイオPET	50	600	PBPS271		PBPS270	
バイオ ナチュラル 16-42 B	160×160×42	570	350	バイオPET	50	600	PBPS281		PBPS280	
バイオ ナチュラル 16-0C	160×160×22			バイオPET	50	600			PBPS299	内嵌合蓋
バイオ ナチュラル 17-30 B	172×172×30	490	300	バイオPET	50	600	PBPS311	PBPS312	PBPS310	
バイオ ナチュラル 17-37 B	172×172×37	650	350	バイオPET	50	600	PBPS321		PBPS320	
バイオ ナチュラル 17-42 B	172×172×42	710	430	バイオPET	50	600	PBPS331		PBPS330	
バイオ ナチュラル 17-0C	172×172×22			バイオPET	50	600			PBPS349	内嵌合蓋
バイオ ナチュラル 18-30 B	182×182×30	590	340	バイオPET	50	600	PBPS361	PBPS362	PBPS360	
バイオ ナチュラル 18-37 B	182×182×37	710	420	バイオPET	50	600	PBPS371		PBPS370	
バイオ ナチュラル 18-42 B	182×182×42	810	500	バイオPET	50	600	PBPS381		PBPS380	
バイオ ナチュラル 18-0C	182×182×22			バイオPET	50	600			PBPS399	内嵌合蓋
バイオ ナチュラル 19-30 B	195×195×30	640	370	バイオPET	50	400	PBPS411	PBPS412	PBPS410	
バイオ ナチュラル 19-37 B	195×195×37	800	460	バイオPET	50	400	PBPS421		PBPS420	
バイオ ナチュラル 19-42 B	195×195×42	920	570	バイオPET	50	400	PBPS431		PBPS430	
バイオ ナチュラル 19-0C	195×195×22			バイオPET	50	400			PBPS449	内嵌合蓋

バイオカップ マルル

意匠登録済



角型に飽きていませんか? サラダ・フルーツ容器の新定番!



バイオカップ マルル 16-80 B
サイズ●162×162×78
フタ●バイオカップ
マルル 16 TC



バイオカップ マルル 19-45 B
サイズ●188×188×48
フタ●バイオカップ
マルル 19 TC

POINT 1 丸型形状で売場を差別化



従来品 サラダ 180g

マルル サラダ 180g

POINT 2 工場にも、売場にも、やさしい機能

工場にやさしい

丸型でも作業性アップ!



●形状見本

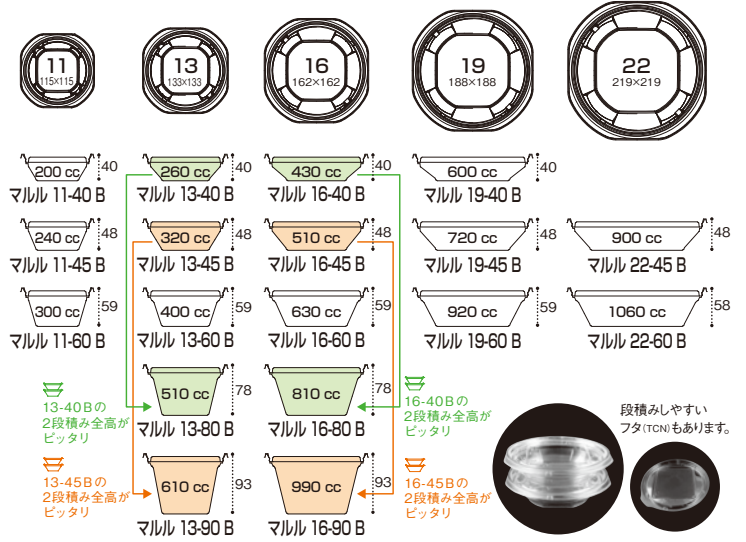

品名	サイズ	容量	首下容量	材質	袋入数	ケース入数	クリアー防曇	備考
バイオカップ マルル 11-40 B	115×115×40	200	130	バイオPET	50	900	PABD101	
バイオカップ マルル 11-45 B	115×115×48	240	170	バイオPET	50	900	PABD102	
バイオカップ マルル 11-60 B	115×115×59	300	220	バイオPET	50	900	PABD103	
バイオカップ マルル 11 TC	115×115×13			バイオPET	50	900	PABD121	内嵌合蓋
バイオカップ マルル 11 TCN	115×115×13			バイオPET	50	900	PABD131	内嵌合蓋
バイオカップ マルル 13-40 B	133×133×40	260	170	バイオPET	50	800	PABD201	
バイオカップ マルル 13-45 B	133×133×48	320	210	バイオPET	50	800	PABD202	
バイオカップ マルル 13-60 B	133×133×59	400	290	バイオPET	50	800	PABD203	
バイオカップ マルル 13-80 B	133×133×78	510	400	バイオPET	50	800	PABD204	
バイオカップ マルル 13-90 B	133×133×93	610	500	バイオPET	50	800	PABD205	
バイオカップ マルル 13 TC	133×133×13			バイオPET	50	800	PABD221	内嵌合蓋
バイオカップ マルル 13 TCN	133×133×13			バイオPET	50	800	PABD231	内嵌合蓋
バイオカップ マルル 16-40 B	162×162×40	430	280	バイオPET	50	600	PABD351	
バイオカップ マルル 16-45 B	162×162×48	510	360	バイオPET	50	600	PABD352	
バイオカップ マルル 16-60 B	162×162×59	630	470	バイオPET	50	600	PABD353	
バイオカップ マルル 16-80 B	162×162×78	810	670	バイオPET	50	600	PABD354	
バイオカップ マルル 16-90 B	162×162×93	990	810	バイオPET	50	600	PABD355	
バイオカップ マルル 16 TC	162×162×13			バイオPET	50	600	PABD371	内嵌合蓋
バイオカップ マルル 16 TCN	162×162×13			バイオPET	50	600	PABD381	内嵌合蓋
バイオカップ マルル 19-40 B	188×188×40	600	360	バイオPET	50	450	PABD501	
バイオカップ マルル 19-45 B	188×188×48	720	520	バイオPET	50	450	PABD502	
バイオカップ マルル 19-60 B	188×188×59	920	710	バイオPET	50	450	PABD503	
バイオカップ マルル 19 TC	188×188×13			バイオPET	50	450	PABD521	内嵌合蓋
バイオカップ マルル 19 TCN	188×188×13			バイオPET	50	450	PABD531	内嵌合蓋
バイオカップ マルル 22-45 B	219×219×48	900	640	バイオPET	50	400	PABD652	
バイオカップ マルル 22-60 B	219×219×58	1,060	860	バイオPET	50	400	PABD653	
バイオカップ マルル 22 TC	219×219×14			バイオPET	50	400	PABD671	内嵌合蓋



バイオカップ キューブ 13-80 B
 サイズ●127×127×80
 フタ●バイオカップキューブ 13-TC

●形状見本

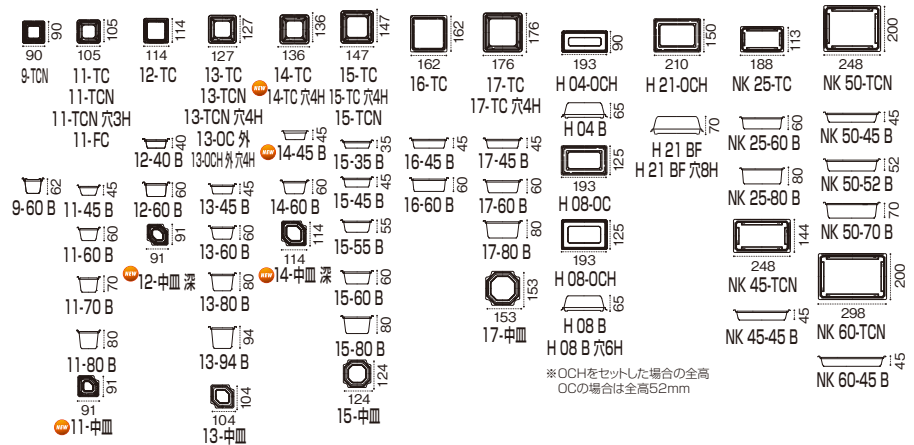

*OCHをセットした場合の全高
 OCの場合は全高52mm

●蓋の柄見本



品名	サイズ	容量	首下容量	材質	袋入数	ケース入数	蓋の柄					備考		
							クリアー	黒	白	金(防曇)	フチ黒(防曇)		クリアー防曇	
バイオカップ キューブ 9-60 B	90× 90×62	230	170	バイオPET	50	900						PABK016		
バイオカップ キューブ 9-TCN	90× 90×11			バイオPET	50	900						PABK020	内嵌合蓋	
バイオカップ キューブ 11-45 B	105×105×45	270	170	バイオPET	50	900						PABK100		
バイオカップ キューブ 11-60 B	105×105×60	360	240	バイオPET	50	900						PABK102		
バイオカップ キューブ 11-70 B	105×105×70	410	290	バイオPET	50	900						PABK104		
バイオカップ キューブ 11-80 B	105×105×80	450	360	バイオPET	50	900						PABK106		
バイオカップ キューブ 11-中皿	91× 91×18			バイオPET	50	900	PABK148							
バイオカップ キューブ 11-TC	105×105×11			バイオPET	50	900		PABK122			PABK123	PABK125	PABK121	内嵌合蓋
バイオカップ キューブ 11-TCN	105×105×11			バイオPET	50	900		PABK131			PABK132	PABK133	PABK130	内嵌合蓋
バイオカップ キューブ 11-TCN 穴3H	105×105×11			バイオPET	50	900					PABK136		PABK134	内嵌合蓋
バイオカップ キューブ 11-FC	105×105×13			バイオPET	50	900							PABK149	外嵌合蓋
バイオカップ キューブ 12-40 B	114×114×40	280	150	バイオPET	50	900							PABK150	
バイオカップ キューブ 12-60 B	114×114×60	390	270	バイオPET	50	900							PABK154	
バイオカップ キューブ 12-中皿 深	91× 91×18			バイオPET	50	900	PABK199							
バイオカップ キューブ 12-TC	114×114×11			バイオPET	50	900							PABK170	内嵌合蓋
バイオカップ キューブ 13-45 B	127×127×45	430	260	バイオPET	50	600							PABK200	
バイオカップ キューブ 13-60 B	127×127×60	530	360	バイオPET	50	600							PABK202	
バイオカップ キューブ 13-80 B	127×127×80	650	560	バイオPET	50	600							PABK204	
バイオカップ キューブ 13-94 B	127×127×94	800	660	バイオPET	50	600							PABK206	
バイオカップ キューブ 13-中皿	104×104×13			バイオPET	50	600	PABK247							
バイオカップ キューブ 13-TC	127×127×11			バイオPET	50	600					PABK222	PABK224	PABK220	内嵌合蓋
バイオカップ キューブ 13-TCN	127×127×11			バイオPET	50	600		PABK232			PABK233		PABK230	内嵌合蓋
バイオカップ キューブ 13-TCN 穴4H	127×127×11			バイオPET	50	600					PABK235		PABK234	内嵌合蓋
バイオカップ キューブ 13-OC 外	127×127×25			バイオPET	50	600							PABK248	外嵌合蓋
バイオカップ キューブ 13-OCH 外 穴4H	127×127×39			バイオPET	50	600							PABK254	外嵌合蓋
バイオカップ キューブ 14-45 B	136×136×45	485	340	バイオPET	50	600							PABK275	
バイオカップ キューブ 14-60 B	136×136×60	620	460	バイオPET	50	600							PABK280	
バイオカップ キューブ 14-中皿 深	114×114×16			バイオPET	50	600	PABK286							
バイオカップ キューブ 14-TC	136×136×11			バイオPET	50	600							PABK290	内嵌合蓋
バイオカップ キューブ 14-TC 穴4H	136×136×11			バイオPET	50	600					PABK294		PABK290	内嵌合蓋
バイオカップ キューブ 15-35 B	147×147×35	500	280	バイオPET	50	600							PABK300	
バイオカップ キューブ 15-45 B	147×147×45	600	364	バイオPET	50	600							PABK302	
バイオカップ キューブ 15-55 B	147×147×55	700	500	バイオPET	50	600							PABK304	
バイオカップ キューブ 15-60 B	147×147×60	770	530	バイオPET	50	600							PABQ500	
バイオカップ キューブ 15-80 B	147×147×80	1,000	760	バイオPET	50	600							PABK436	
バイオカップ キューブ 15-中皿	124×124×13			バイオPET	50	600	PABK318							
バイオカップ キューブ 15-TC	147×147×11			バイオPET	50	600					PABK323	PABK324	PABK320	内嵌合蓋
バイオカップ キューブ 15-TC 穴4H	147×147×11			バイオPET	50	600					PABK328		PABK326	内嵌合蓋
バイオカップ キューブ 15-TCN	147×147×11			バイオPET	50	600							PABK330	内嵌合蓋
バイオカップ キューブ 16-45 B	162×162×45	780	550	バイオPET	50	400							PABK350	
バイオカップ キューブ 16-60 B	162×162×60	970	740	バイオPET	50	400							PABK360	
バイオカップ キューブ 16-TC	162×162×11			バイオPET	50	400							PABK370	内嵌合蓋
バイオカップ キューブ 17-45 B	176×176×45	940	790	バイオPET	50	400							PABK402	
バイオカップ キューブ 17-60 B	176×176×60	1,200	850	バイオPET	50	400							PABK404	
バイオカップ キューブ 17-80 B	176×176×80	1,550	1,290	バイオPET	50	400							PABK406	
バイオカップ キューブ 17-中皿	153×153×13			バイオPET	50	400	PABK418							
バイオカップ キューブ 17-TC	176×176×11			バイオPET	50	400		PABK422			PABK423	PABK424	PABK420	内嵌合蓋
バイオカップ キューブ 17-TC 穴4H	176×176×11			バイオPET	50	400					PABK428		PABK427	内嵌合蓋
バイオカップ キューブ NK 25-60 B	188×113×60	730	530	バイオPET	50	600							PABK471	
バイオカップ キューブ NK 25-80 B	188×113×80	1,000	790	バイオPET	50	600							PABK472	
バイオカップ キューブ NK 25-TC	188×113×11			バイオPET	50	600							PABK477	内嵌合蓋

バイオカップ SK



シャープ&スタイリッシュな形状

強度があります

液漏れしにくい



底面部のリブで強度アップ。
量目の多い海鮮丼などにも対応
できます。



内嵌合のため汁気のあるカット
フルーツなどにも適した蓋です。
つまみが重ならず、開けやすい。



SK 10-45 BZ



SK 13-50 BZ



SK 13-65 BZ

バイオカップ SK 10-45 BZ
サイズ●103×103×45
フタ●バイオカップ SK 10-0CZ

品名	サイズ	容量	首下容量	材質	袋入数	ケース入数	クリアー		備考
							クリアー	クリアー防曇	
バイオカップ SK10-45 BZ	103×103×45	250	180	バイオPET	50	2,000	PABC202		
バイオカップ SK10-0CZ	103×103×19			バイオPET	50	2,000		PABC206	内嵌合蓋
バイオカップ SK13-50 BZ	130×130×50	500	410	バイオPET	50	1,200	PABC211		
バイオカップ SK13-65 BZ	130×130×65	600	560	バイオPET	50	600	PABC214		
バイオカップ SK13-0CZ	130×130×19			バイオPET	50	1,200		PABC218	内嵌合蓋

ベイシス

意匠登録済

いつもの売場が
スタイリッシュに大変身



Good

ふんわり
みせて
魅力的

●柄見本



クリアー

●形状見本

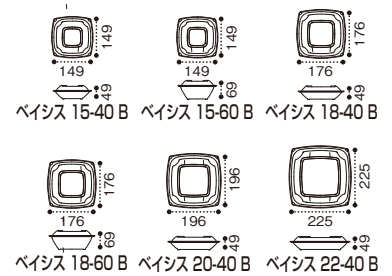

クリーンカップ ベイシス 20-40 B
サイズ●196×196×40
フタ●バイオ ベイシス 20-0C
中カップ本体●クリーンカップ 60 BL
中カップフタ●クリーンカップ 60 TC (DR)

品名	サイズ	容量	首下容量	材質	袋入数	ケース入数	クリアー		備考
							クリアー	クリアー防曇	
バイオ ベイシス 15-40 B	149×149×40	410	290	バイオPET	50	800	PABC550		
バイオ ベイシス 15-60 B	149×149×60	590	480	バイオPET	50	800		PABC551	
バイオ ベイシス 15-0C	149×149×18			バイオPET	50	800		PABC557	内嵌合蓋
バイオ ベイシス 18-40 B	176×176×40	630	480	バイオPET	50	600	PABC560		
バイオカップ ベイシス 18-60 B	176×176×60	900	750	バイオPET	50	600		PABC562	
バイオ ベイシス 18-0C	176×176×18			バイオPET	50	600		PABC567	内嵌合蓋
バイオ ベイシス 20-40 B	196×196×40	740	510	バイオPET	50	400	PABC570		
バイオ ベイシス 20-0C	196×196×18			バイオPET	50	400		PABC577	内嵌合蓋
バイオカップ ベイシス 22-40 B	225×225×40	1,270	900	バイオPET	50	400	PABC580		
バイオカップ ベイシス 22-0C	225×225×18			バイオPET	50	400		PABC587	内嵌合蓋

バイオカップ らぶ

意匠登録済



何を入れよう? 誰に贈ろう? ハートのかたちに想いを詰めて。



バイオカップ
らぶ S 本体
アモーレピンク
サイズ●140×132×32
フ タ●バイオカップらぶ S 蓋



バイオカップ
らぶ M 本体
アモーレピンク
サイズ●165×155×38
フ タ●バイオカップらぶ M 蓋

●形状見本

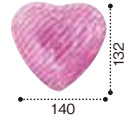

バイオカップらぶ S

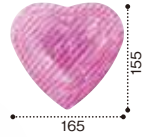

バイオカップらぶ M

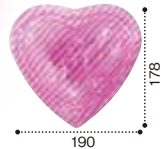

バイオカップらぶ L

品名	サイズ	容量	首下容量	材質	袋入数	ケース入数	形状見本		備考
							アモーレピンク	クリアー防曇	
バイオカップらぶ S 本体	140×132×32	220	130	バイオPET	50	1,000	PABR105		
バイオカップらぶ S 蓋	140×132×23			バイオPET	50	1,000		PABR100	内嵌合蓋
バイオカップらぶ M 本体	165×155×38	350	230	バイオPET	50	800	PABR115		
バイオカップらぶ M 蓋	165×155×27			バイオPET	50	800		PABR110	内嵌合蓋
バイオカップらぶ L 本体	190×178×44	500	370	バイオPET	50	600	PABR125		
バイオカップらぶ L 蓋	190×178×31			バイオPET	50	600		PABR120	内嵌合蓋

バイオ MF・MFR



バイオ MF 10 B
●103パイ×35 容量/190



バイオ MF 30 B 浅
●132パイ×35 容量/305



バイオ MF 30 B
●132パイ×40 容量/380



バイオ MF 50 B 浅
●150パイ×35 容量/420



バイオ MF 50 B
●150パイ×45 容量/575



バイオ MF 50 B-3S
●150パイ×58 容量/375



バイオ MF 75 B
●175パイ×55 容量/1,000



バイオ MFR 30 B-2S
●132パイ×57 容量/350



バイオ MFR 30 B-3S
●132パイ×57 容量/320



バイオ MFR 30 B-2S

品名	サイズ	容量	材質	袋入数	ケース入数	形状見本		備考
						クリアー	クリアー防曇	
バイオ MF 10 B	103パイ×35	190	バイオPET	50	1,250	PABR860		
バイオ MF 10-OC2	103パイ×30		バイオPET	50	1,250		PABR864	外嵌合蓋
バイオ MF 30 B 浅	132パイ×35	305	バイオPET	50	800	PABR868		
バイオ MF 30 B	132パイ×40	380	バイオPET	50	800	PABR865		
バイオ MF 30-OC2	132パイ×37		バイオPET	50	800		PABR870	外嵌合蓋
バイオ MF 50 B 浅	150パイ×35	420	バイオPET	50	800	PABR883		
バイオ MF 50 B	150パイ×45	575	バイオPET	50	800	PABR880		
バイオ MF 50 B-3S	150パイ×58	375	バイオPET	50	800	PABR885		
バイオ MF 50-OC2	150パイ×37		バイオPET	50	800		PABR890	外嵌合蓋
バイオ MF 75 B	175パイ×55	1,000	バイオPET	50	450	PABR891		
バイオ MF 75-OC	175パイ×37		バイオPET	50	450		PABR895	外嵌合蓋
バイオ MFR 30 B-2S	132パイ×57	350	バイオPET	50	750	PABR911		
バイオ MFR 30 B-3S	132パイ×57	320	バイオPET	50	750	PABR910		
バイオ MFR 30-OC	132パイ×26		バイオPET	50	1,500		PABR915	外嵌合蓋

バイオカップ 優枠

意匠登録済



アウトパック作業にも優しい高性能惣菜容器

スマート嵌合採用

リスパック独自の嵌合機能により使いやすさと見栄えを両立。



フタが嵌めやすく外れにくい

フタ外れ検証による外れた割合

12.5% ▶ 0%

従来品

優枠

条件: 振動試験機により「配送中の悪路または種々な段差に差し掛かった場合」の負荷を想定した振動を4分間かけ続ける選別条件にて社内検証 (容器はアープ無し)

柄見本



形状見本

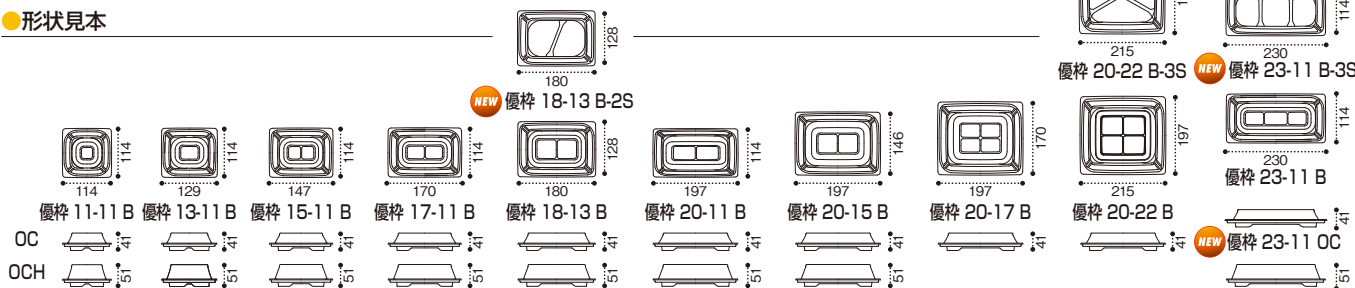

品名	サイズ	容量	材質	袋入数	ケース入数	Pure White								備考	
						クリアー	黒	白	カリス金	ルミナスレッド	新エメグリーン	ルミナスブルー	モダンレタス		クリアー防曇
バイオカップ 優枠 11-11 B	114x114x17	80	バイオPET	50	1,500		PABH002	PABH003	PABH004	PABH005	PABH006	PABH007	PABH601		
バイオカップ 優枠 11-11 OC	114x114x31		バイオPET	50	1,500								PABH009	スマート嵌合蓋	
バイオカップ 優枠 11-11 OCH	114x114x41		バイオPET	50	1,500								PABH010	スマート嵌合蓋	
バイオカップ 優枠 13-11 B	129x114x17	90	バイオPET	50	1,200		PABH012	PABH013	PABH014	PABH015	PABH016	PABH017	PABH602		
バイオカップ 優枠 13-11 OC	129x114x31		バイオPET	50	1,200								PABH039	スマート嵌合蓋	
バイオカップ 優枠 13-11 OCH	129x114x41		バイオPET	50	1,200								PABH040	スマート嵌合蓋	
バイオカップ 優枠 15-11 B	147x114x17	110	バイオPET	50	1,200		PABH052	PABH053	PABH054	PABH055	PABH056	PABH057	PABH603		
バイオカップ 優枠 15-11 OC	147x114x31		バイオPET	50	1,200								PABH089	スマート嵌合蓋	
バイオカップ 優枠 15-11 OCH	147x114x41		バイオPET	50	1,200								PABH090	スマート嵌合蓋	
バイオカップ 優枠 17-11 B	170x114x17	130	バイオPET	50	1,000		PABH152	PABH153	PABH154	PABH155	PABH156	PABH157	PABH604		
バイオカップ 優枠 17-11 OC	170x114x31		バイオPET	50	1,000								PABH189	スマート嵌合蓋	
バイオカップ 優枠 17-11 OCH	170x114x41		バイオPET	50	1,000								PABH190	スマート嵌合蓋	
バイオカップ 優枠 18-13 B	180x128x17	160	バイオPET	50	800		PABH262	PABH263	PABH264	PABH265	PABH266	PABH267	PABH605		
NEW バイオカップ 優枠 18-13 B-2S	180x128x17	145	バイオPET	50	800		PABH291	PABH292	PABH293						
バイオカップ 優枠 18-13 OC	180x128x31		バイオPET	50	800								PABH309	スマート嵌合蓋	
バイオカップ 優枠 18-13 OCH	180x128x41		バイオPET	50	800								PABH310	スマート嵌合蓋	
バイオカップ 優枠 20-11 B	197x114x17	170	バイオPET	50	800		PABH332	PABH333	PABH334	PABH335	PABH336	PABH337	PABH606		
バイオカップ 優枠 20-11 OC	197x114x31		バイオPET	50	800								PABH349	スマート嵌合蓋	
バイオカップ 優枠 20-11 OCH	197x114x41		バイオPET	50	800								PABH350	スマート嵌合蓋	
バイオカップ 優枠 20-15 B	197x146x17	210	バイオPET	50	600		PABH382	PABH383	PABH384	PABH385	PABH386	PABH387	PABH607		
バイオカップ 優枠 20-15 OC	197x146x31		バイオPET	50	600								PABH429	スマート嵌合蓋	
バイオカップ 優枠 20-15 OCH	197x146x41		バイオPET	50	600								PABH430	スマート嵌合蓋	
バイオカップ 優枠 20-17 B	197x170x17	270	バイオPET	50	600		PABH432	PABH433	PABH434	PABH435	PABH436	PABH437	PABH609		
バイオカップ 優枠 20-17 OC	197x170x31		バイオPET	50	600								PABH449	スマート嵌合蓋	
バイオカップ 優枠 20-22 B	197x215x17	350	バイオPET	50	400		PABH472	PABH473	PABH474	PABH475	PABH476	PABH477	PABH611		
バイオカップ 優枠 20-22 B-3S	197x215x30	300	バイオPET	50	400	PABH481	PABH482	PABH483	PABH484	PABH485	PABH486	PABH487	PABH612		
バイオカップ 優枠 20-22 OC	197x215x31		バイオPET	50	400								PABH489	スマート嵌合蓋	
バイオカップ 優枠 23-11 B	230x114x17	180	バイオPET	50	600		PABH502	PABH503	PABH504	PABH505	PABH506	PABH507	PABH608		
NEW バイオカップ 優枠 23-11 B-3S	230x114x17	175	バイオPET	50	600		PABH516	PABH517	PABH518						
NEW バイオカップ 優枠 23-11 OC	230x114x31		バイオPET	50	600								PABH519	スマート嵌合蓋	
バイオカップ 優枠 23-11 OCH	230x114x41		バイオPET	50	600								PABH520	スマート嵌合蓋	

バイオカップ RYO



ボリュームサンドにぴったり!



バイオカップ RYO-2 B カリス金
サイズ●130×130×21
フタ●バイオカップ RYO-2-OC



バイオカップ RYO-4 B 黒
サイズ●206×130×21
フタ●バイオカップ RYO-4-OCH



稜線リブ

RYOの由来

RYO=【稜(りょう)線】を表している。
「稜線」とは山の峰と峰を結んで続く線(尾根)の意味で本体のリブ形状がそのイメージです。

POINT 1 高さ比較



POINT 2 サンドイッチが倒れにくくフタがはめやすい稜線リブ

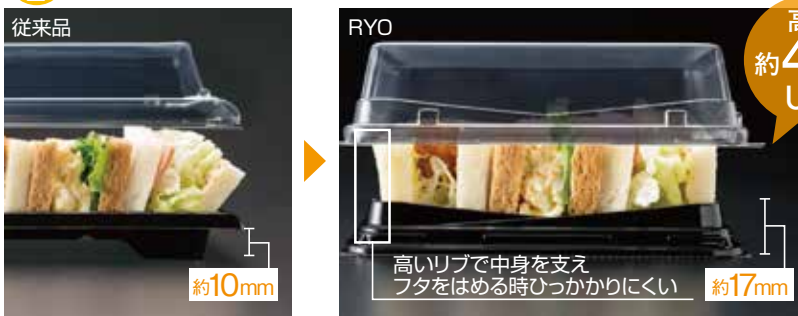

高さ
約40%
UP!

高いリブで中身を支え
フタをはめる時ひっかかりにくい

●柄見本



黒



カリス金

●形状見本 ※2 Bと3 Bの高さはOCをセットしたときの寸法です。

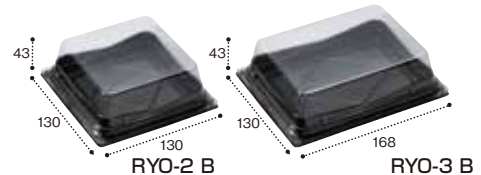

RYO-2 B

RYO-3 B

POINT 3 帯ラベルガイド付

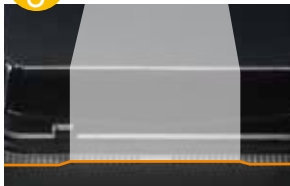

帯ラベルが巻きやすい
フタのへこみ形状

POINT 4 開けやすいベロのすき間

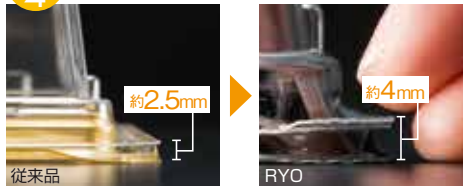

すき間があって指が入りやすくフタが開けやすい

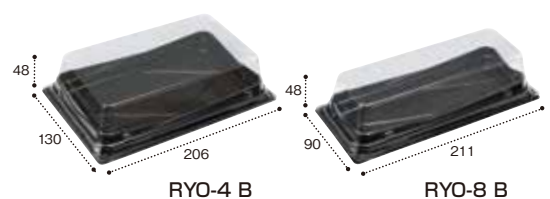

RYO-4 B

RYO-8 B

品名	サイズ	材質	袋数	ケース入数	色			備考
					黒	カリス金	クリアー防曇	
バイオカップ RYO-2 B	130×130×21	バイオPET	50	1,200	PABB103	PABB104		
バイオカップ RYO-2-OC	130×130×40	バイオPET	50	1,200			PABB108	外嵌合蓋
バイオカップ RYO-2-OCH	130×130×45	バイオPET	50	1,200			PABB107	外嵌合蓋
バイオカップ RYO-3 B	168×130×21	バイオPET	50	900	PABB113	PABB114		
バイオカップ RYO-3-OC	168×130×40	バイオPET	50	900			PABB118	外嵌合蓋
バイオカップ RYO-3-OCH	168×130×45	バイオPET	50	900			PABB117	外嵌合蓋
バイオカップ RYO-4 B	206×130×21	バイオPET	50	800	PABB123			
バイオカップ RYO-4-OCH	206×130×45	バイオPET	50	800			PABB128	外嵌合蓋
バイオカップ RYO-8 B	211×90×21	バイオPET	50	1,200	PABB133	PABB134		
バイオカップ RYO-8-OCH	211×90×45	バイオPET	50	1,200			PABB138	外嵌合蓋

バイオカップ キューブルック

意匠登録済



巣ごもりで褒美 使い方広がるニュースタイルキューブ



バイオカップ キューブルック 13 白
サイズ●127×127×24
フ タ●バイオカップ キューブ 13-80 B

金属探知機対応のプレミアムカラー



商品で選べる豊富なラインアップ

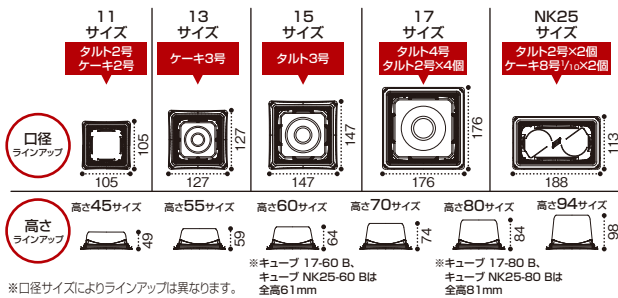

●形状見本

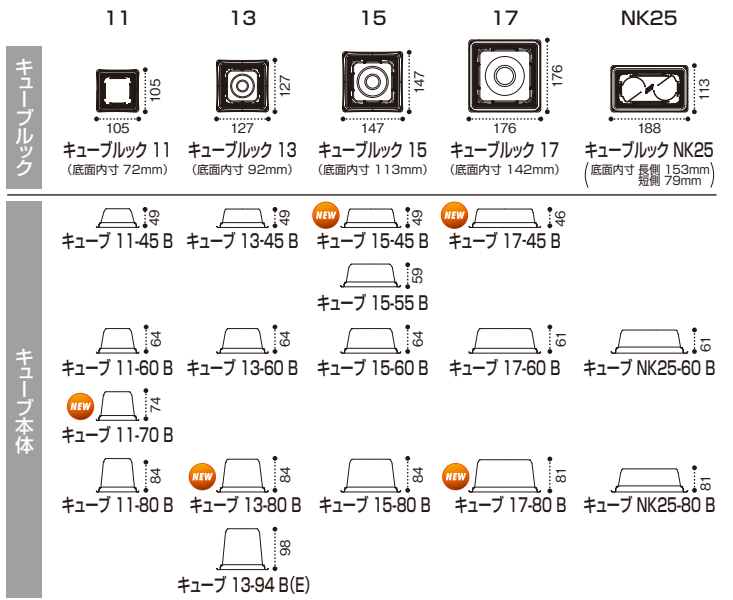

品名	サイズ	材質	袋入数	ケース入数	色					備考	
					黒	白	ルミナス金	ルミナスブルー	ルミナスレッド		クリアー防曇
バイオカップ キューブルック 11	105×105×24	バイオPET	50	900	PABK143	PABK144	PABK145	PABK146	PABK147	PABK142	
バイオカップ キューブ 11-45 B	105×105×45	バイオPET	50	900						PABK100	内嵌合蓋
バイオカップ キューブ 11-60 B	105×105×60	バイオPET	50	900						PABK102	内嵌合蓋
NEW バイオカップ キューブ 11-70 B	105×105×70	バイオPET	50	900						PABK104	内嵌合蓋
バイオカップ キューブ 11-80 B	105×105×80	バイオPET	50	900						PABK106	内嵌合蓋
バイオカップ キューブルック 13	127×127×24	バイオPET	50	600	PABK242	PABK243	PABK244	PABK245	PABK246	PABK241	
バイオカップ キューブ 13-45 B	127×127×45	バイオPET	50	600						PABK200	内嵌合蓋
バイオカップ キューブ 13-60 B	127×127×60	バイオPET	50	600						PABK202	内嵌合蓋
NEW バイオカップ キューブ 13-80 B	127×127×80	バイオPET	50	600						PABK204	内嵌合蓋
バイオカップ キューブ 13-94 B(E)	127×127×94	バイオPET	50	600						PABK206	内嵌合蓋
バイオカップ キューブルック 15	147×147×26	バイオPET	50	600	PABK343	PABK344	PABK345	PABK346	PABK347	PABK342	
NEW バイオカップ キューブ 15-45 B	147×147×45	バイオPET	50	600						PABK302	内嵌合蓋
NEW バイオカップ キューブ 15-55 B	147×147×55	バイオPET	50	600						PABK304	内嵌合蓋
バイオカップ キューブ 15-60 B	147×147×60	バイオPET	50	600						PABQ500	内嵌合蓋
バイオカップ キューブ 15-80 B	147×147×80	バイオPET	50	600						PABK436	内嵌合蓋
バイオカップ キューブルック 17	176×176×23	バイオPET	50	400	PABK442	PABK443	PABK444	PABK445	PABK446	PABK441	
NEW バイオカップ キューブ 17-45 B	176×176×45	バイオPET	50	400						PABK402	内嵌合蓋
NEW バイオカップ キューブ 17-60 B	176×176×60	バイオPET	50	400						PABK404	内嵌合蓋
NEW バイオカップ キューブ 17-80 B	176×176×80	バイオPET	50	400						PABK406	内嵌合蓋
バイオカップ キューブルック NK25	188×113×22	バイオPET	50	600	PABK479	PABK480	PABK481	PABK482	PABK483	PABK478	
バイオカップ キューブ NK25-60 B	188×113×60	バイオPET	50	600						PABK471	内嵌合蓋
バイオカップ キューブ NK25-80 B	188×113×80	バイオPET	50	600						PABK472	内嵌合蓋

バイオ ピタリ

意匠登録済



ピタリ中皿&内嵌合蓋のWガード効果で美味しさキープ!



バイオ ピタリ 182-50 B
 サイズ●182×182×50
 中 皿●バイオ ピタリ 182 中皿 4S-2
 フ タ●バイオ ピタリ182 OC内

抜群の清涼感を演出する「海洋青」でさわやかに!



バイオ ピタリ 195-42 B 海洋青
 サイズ●195×195×42
 中 皿●バイオ ピタリ 195 中皿 3S-3
 フ タ●バイオ ピタリ 195 OC外

バラバラで散乱しやすいあげ玉も移動しにくい!



バイオ ピタリ 182-50 B
 サイズ●182×182×50
 中 皿●バイオ ピタリ 182 中皿 3S-1
 フ タ●バイオ ピタリ 182 OC外

POINT 美味しい見栄えを食卓まで届ける『Wガード機能』

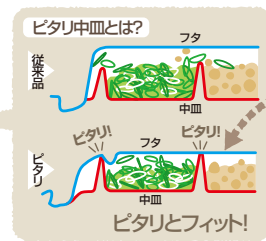

ここも嬉しい!!
 ピタリ中皿は細かな具材の散乱も抑制します。
 ピタリ中皿は内嵌合蓋でも外嵌合蓋でも機能を発揮します

ピタリ中皿+内嵌合蓋⇒Wガード機能

●形状見本

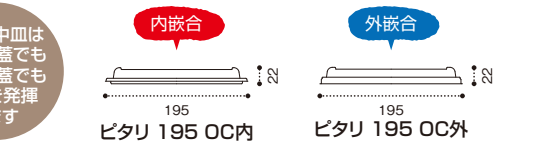
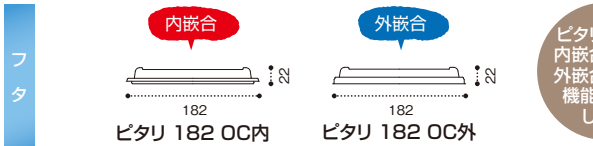
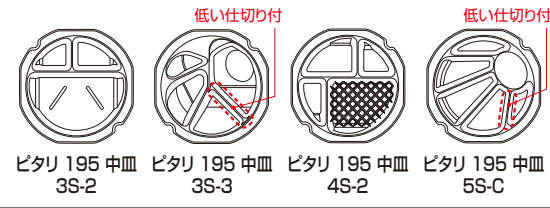
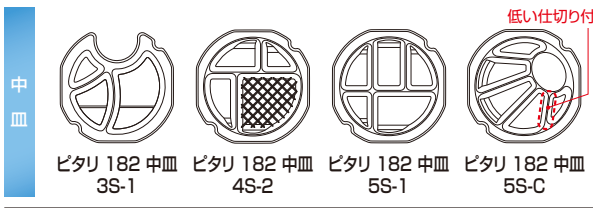
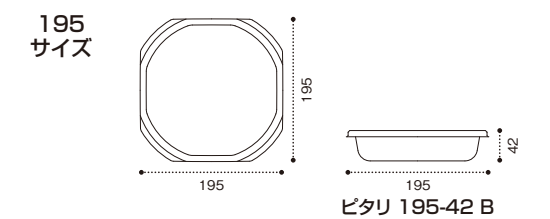
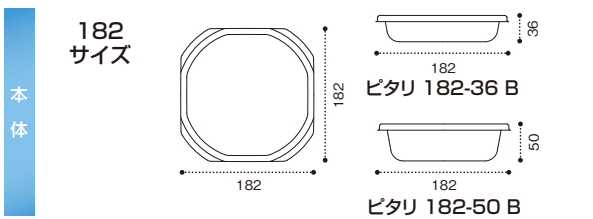

ピタリ中皿は内嵌合蓋でも外嵌合蓋でも機能を発揮します

●柄見本



品名	サイズ	容量	材質	袋入数	ケース入数	色			備考
						クリアー	黒	海洋青	
バイオ ピタリ 182-36 B	182×182×36	640	バイオPET	100	600	PBAA411	PBAA412	PBAA414	
バイオ ピタリ 182-50 B	182×182×50	920	バイオPET	100	600	PBAA421	PBAA422	PBAA424	
バイオ ピタリ 182 中皿 3S-1	164×164×20		バイオPET	100	1,200	PBAA511			
バイオ ピタリ 182 中皿 4S-2	164×164×20		バイオPET	100	1,200	PBAA522			
バイオ ピタリ 182 中皿 5S-1	164×164×20		バイオPET	100	1,200	PBAA541			
バイオ ピタリ 182 中皿 5S-C	164×164×20		バイオPET	100	1,200	PBAA553			
バイオ ピタリ 182 OC内	182×182×22		バイオPET	100	600				PBAA586 内嵌合蓋
バイオ ピタリ 182 OC外	182×182×22		バイオPET	100	600				PBAA596 外嵌合蓋
バイオ ピタリ 195-42 B	195×195×42	920	バイオPET	100	400	PBAA621	PBAA622	PBAA624	
バイオ ピタリ 195 中皿 3S-2	177×177×20		バイオPET	100	800	PBAA712			
バイオ ピタリ 195 中皿 3S-3	177×177×20		バイオPET	100	800	PBAA713			
バイオ ピタリ 195 中皿 4S-2	177×177×20		バイオPET	100	800	PBAA722			
バイオ ピタリ 195 中皿 5S-C	177×177×20		バイオPET	100	800	PBAA753			
バイオ ピタリ 195 OC内	195×195×22		バイオPET	100	400				PBAA786 内嵌合蓋
バイオ ピタリ 195 OC外	195×195×22		バイオPET	100	400				PBAA796 外嵌合蓋

バイオ RE BOWL



NEW

フラットで中身がよく見えるシンプルな蓋



バイオ RE BOWL
17-70 B
サイズ●169パイ×69
中皿●バイオ BOWL
中皿 3S-3 (M)
フタ●バイオ BOWL
蓋 (M)

●形状見本



品名	サイズ	容量	首下容量	材質	袋入数	ケース入数	カラー		備考
							クリアー防曇	クリアー	
バイオ RE BOWL 17-70 B	169パイ×69	860	720	バイオPET	50	600	PBCP085		
バイオ BOWL 中皿 3S-2 (M)	152パイ×23			バイオPET	50	1,200		PBCP113	
バイオ BOWL 中皿 3S-3 (M)	152パイ×23			バイオPET	50	1,200		PBCP114	
バイオ BOWL 中皿 3S-4 (M)	152パイ×23			バイオPET	50	1,200		PBCP115	
バイオ BOWL 中皿 5S (M)	152パイ×23			バイオPET	50	1,200		PBCP116	
バイオ RE BOWL 17-FC	169パイ×15			バイオPET	50	600	PBCP095		外嵌合蓋
バイオ BOWL 蓋 (M)	169パイ×11			バイオPET	50	600	PABC002		内嵌合蓋

バイオPET 美枠板

意匠登録済 特許出願中



美枠シリーズのスマート嵌合を継承したステーキ専用容器



スマート嵌合

バイオPET 美枠板 25-18 B 黒
サイズ●245×180×20
フタ●バイオPET 美枠 25-18 OC



●形状見本

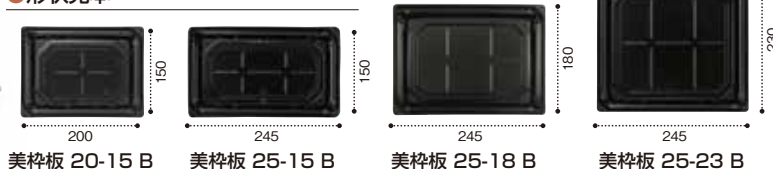

品名	サイズ	材質	袋入数	ケース入数	カラー		備考
					黒	クリアー防曇	
バイオPET 美枠板 20-15 B	200×150×20	バイオPET	50	800	FAPW320		
バイオPET 美枠 20-15 OC	200×150×39	バイオPET	50	800		FAPW300	スマート嵌合蓋
バイオPET 美枠板 25-15 B	245×150×20	バイオPET	50	600	FAPW100		
バイオPET 美枠 25-15 OC	245×150×39	バイオPET	50	600		FAPW120	スマート嵌合蓋
バイオPET 美枠板 25-18 B	245×180×20	バイオPET	50	400	FAPW130		
バイオPET 美枠 25-18 OC	245×180×39	バイオPET	50	400		FAPW150	スマート嵌合蓋
バイオPET 美枠板 25-23 B	245×230×20	バイオPET	50	400	FAPW190		
バイオPET 美枠 25-23 OC	245×230×39	バイオPET	50	400		FAPW210	スマート嵌合蓋

ACシリーズ

バイオPET A-PET

品名	サイズ	袋入数	ケース入数	カラー			
				クリアー	みぞれ青	はやく金	はやく緑
AC-15-12F	148×120×30	100	1,800	FSFV911	FSFV364	FSFV368	FSFV369
AC-15-13T	148×128×25	100	1,600	FSFV912			
AC-15-13F	148×128×30	100	1,600	FSFV913			
AC-20-10T	196×100×25	100	1,600		FSFV388	FSFV392	FSFV389
AC-20-11T	196×110×25	100	1,600	FSFV930			
AC-20-11F	196×110×30	100	1,600	FSFV931			
AC-20-12T	196×120×25	100	1,200		FSFV408	FSFV413	FSFV409
AC-20-12F	196×120×30	100	1,200				FSFV751
AC-20-12U	196×120×35	100	1,200	FSFV937			
AC-20-13T	196×128×25	100	1,200	FSFV940	FSFV424	FSFV423	FSFV422
AC-20-15T	196×147×25	100	1,000		FSFV433	FSFV432	FSFV443
AC-20-15F	196×147×30	100	1,000	FSFV946			
AC-20-17F	196×171×30	100	800	FSFV950			
AC-20-20F	196×196×30	50	600				FSFV760
AC-22-15F	220×150×30	100	800	FSFV953			
AC-25-10T	248×100×25	100	1,200		FSFV509	FSFV507	FSFV508
AC-25-10F	248×100×30	100	1,200	FSFV956			
AC-25-12T	248×120×25	100	900		FSFV518	FSFV516	FSFV519
AC-25-12F	248×120×30	100	900	FSFV961			
AC-25-14T	248×140×25	100	800	FSFV963			
AC-25-14F	248×140×30	100	800	FSFV964			
AC-25-15T	248×147×25	100	600	FSFV965	FSFV554	FSFV552	FSFV553
AC-25-15U	248×147×33	100	600	FSFV967			
AC-25-18U	248×180×33	100	600	FSFV970			
AC-30-10F	298×100×30	100	800		FSFV634	FSFV638	FSFV639
AC-33-10F	330×100×30	100	800		FSFV703	FSFV704	FSFV706



一部植物性素材配合

バイオHIPS

用途

寿司・刺身・精肉

素材 **バイオHIPS**

バイオマス度

一部配合

CO₂控除
石化資源使用抑制



耐熱温度

50℃

60℃

80℃

110℃

130℃

バイオ 楽麺コンボ

簡単フタ嵌めで感嘆する! 新機能「カンタン嵌合」搭載の麺セット

意匠登録済



バイオ 楽麺コンボ 26-15 B ステラブルー
 サイズ ● 262×153×30
 中 皿 ● バイオ 楽麺コンボ 中皿1 黒
 クリーンボール M 小 本体 新
 フ タ ● バイオ 楽麺コンボ 26-15 OC

POINT 1 簡単フタ嵌めで感嘆する!

～作業現場の不便を解決する

「力」の秘訣～



カンタン嵌合。

あれ!? フタがしっかりと嵌まっていない...

解決



弱い「力」でもフタが嵌めやすく外れにくい!!

POINT 2 麺の乾きを抑制!

乾いた水分量の比較検証 (48時間)

条件: 室内温度23℃で容器内にウエスを敷き、50gの水を入れ、水分減少率を重量より計測

検証の様子



麺の乾き 1/4 に低減

従来品 (PSP・外嵌合蓋)



蓋・本体の密着面積が狭く
 食材が乾きやすい

楽麺コンボ (バイオHIPS・カンタン嵌合)

食材の乾燥を抑制!!



蓋・本体の密着面積が広く
 水分が逃げにくい

セパレート柄

左がご飯物、右の麺物
 それぞれのメニューが際立つ!

春夏 ステラブルー

狭い仕切り 広い仕切り

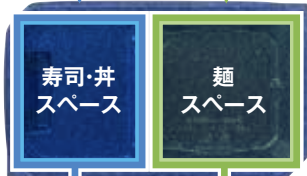

秋冬 はれひ赤

狭い仕切り 広い仕切り

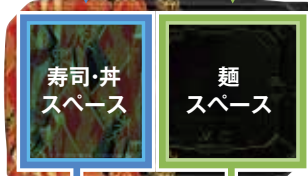

通年 きおり青

狭い仕切り 広い仕切り

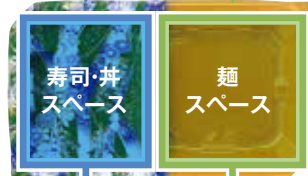

寿司・丼



バイオ 楽麺コンボ 中皿1

冷し麺



クリーンボール M 小 本体 新
 クリーンカップ KGF 300 BSZ
 クリーンカップ KG 360 BL

温麺・丼



バイオ 楽麺コンボ 中カップ
 RHF ラトフ 13-13 B

サラダ



クリーンカップ プリズム 13-43 B

形状見本

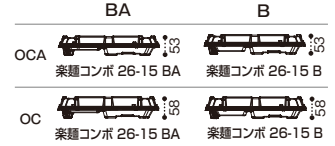
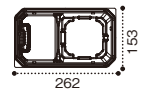

柄見本

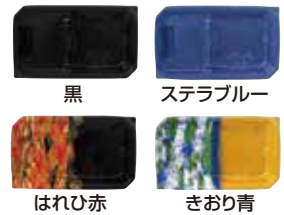

バイオ 楽麺コンボ 製品規格一覧表

品名	サイズ	材質	袋入数	ケース入数	色					備考
					黒	RBS	はれひ赤	きおり青	ステラブルー	
バイオ 楽麺コンボ 26-15 BA	262×153×30	バイオHIPS	50	600	RRAI420		RRAI421	RRAI422	RRAI423	
バイオ 楽麺コンボ 26-15 B	262×153×30	バイオHIPS	50	600	RRAI400		RRAI401	RRAI402	RRAI403	
バイオ 楽麺コンボ 中カップ	123×123×44	バイオPPF	50	1,200	RRAI450	RRAI451				
バイオ 楽麺コンボ 中皿1	131×104×32	バイオPPF	50	1,200	RRAI460	RRAI461				
バイオ 楽麺コンボ 26-15 OC	262×153×35	バイオPET	50	600					RRAI440	外嵌合蓋
バイオ 楽麺コンボ 26-15 OCA	262×153×30	バイオPET	50	600					RRAI441	外嵌合蓋

対応中皿一覧表

品名	サイズ	材質	袋入数	ケース入数	色					備考
					クリアー	黒	白	あまたオレンジ	あまた青	
クリーンボール M 小 本体 新	130パイ×40	A-PET	50	1,200	PAPS568	PAPS960				
クリーンカップ プリズム 13-43 B	127×127×43	A-PET	50	600					PAQV136	
RHF ラトフ 13-13 B	129×129×36	PPH	50	800		RHPR101	RHPR102	RHPR103	RHPR104	
クリーンカップ KG 360 BL	125×125×42	A-PET	100	1,500	PAPT465					ロースタック
クリーンカップ KGF 300 BSZ	125×125×35	A-PET	100	1,500	PAPK337					軽量タイプ

バイオPET・バイオPS かい せん どん 海尊丼

意匠登録済



海尊丼シリーズは
レンジアップ
出来ません。



「耐熱性」を取り除いた海鮮丼専用容器



バイオ
HIPS

せんか赤

ネギトロ等、色の薄い食材も
映える赤柄

バイオPS 海尊丼 180 B せんか赤
サイズ●180×180×35
フ タ●バイオPET 海尊丼 180 OC



バイオ
HIPS

くらま緑2

夏メニューをさわやかに魅せる
重すぎない緑柄

バイオPS 海尊丼 180 B くらま緑2
サイズ●180×180×35
フ タ●バイオPET 海尊丼 180 OC



バイオ
HIPS

いざなみ青E

中身の清涼感を与えながら
高級感も与える黒青柄

バイオPS 海尊丼 180 B いざなみ青E
サイズ●180×180×35
フ タ●バイオPET 海尊丼 180 OC



バイオ
HIPS

新ひかり

催事等でひととき目立つ豪華な金柄

バイオPS 海尊丼 180 B 新ひかり
サイズ●180×180×35
フ タ●バイオPET 海尊丼 180 OC

ご飯の盛り方について



●形状見本 ※表示のグラム数はご飯容量の目安です。

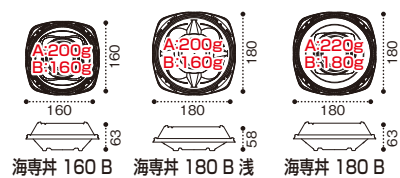

●柄見本



品名	サイズ	材質	袋入数	ケース入数	黒	海洋青	しつか赤	ゆうりゅう金	いざなみ青E	せんか赤	新ひかり	くらま緑2	クリア防曇	備考
バイオPET 海尊丼 160 B	160×160×35	バイオPET	50	800	RRKS221	RRKS222								
バイオPS 海尊丼 160 B	160×160×35	バイオHIPS	50	800			RRKS223	RRKS224	RRKS225	RRKS226	RRKS227	RRKS229		
バイオPET 海尊丼 160 OC	160×160×35	バイオPET	50	800									RRKS237	外嵌合蓋
バイオPET 海尊丼 180 B 浅	180×180×28	バイオPET	50	600	RRKS301	RRKS302								
バイオPS 海尊丼 180 B 浅	180×180×28	バイオHIPS	50	600			RRKS303	RRKS304	RRKS305	RRKS306	RRKS307	RRKS309		
バイオPET 海尊丼 180 B	180×180×35	バイオPET	50	600	RRKS321	RRKS322								
バイオPS 海尊丼 180 B	180×180×35	バイオHIPS	50	600			RRKS323	RRKS324	RRKS325	RRKS326	RRKS327	RRKS329		
バイオPET 海尊丼 180 OC	180×180×35	バイオPET	50	600									RRKS337	外嵌合蓋

バイオ 板長

意匠登録済 特許出願中

バイオ HIPS



時代を超えて愛され続ける寿司容器



バイオ 板長 2-5 B おおみ金
サイズ ● 269×144×24 フ タ ● バイオ 板長 2-5 OC



15年前発売
板前を継承

※画像は廃盤柄です

15年前発売 板前 **新** 板長
※画像は廃盤柄です

POINT 1 ロングセラーの“板前”シリーズで愛される外観美を継承

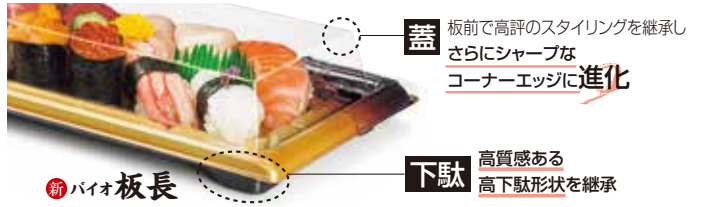

蓋 板前で高評のスタイリングを継承しさらにシャープなコーナーエッジに**進化**

下駄 高質感ある高下駄形状を継承

POINT 2 スマート嵌合でもっとやさしく

蓋が外れにくい



作業効率↑!!

中身が乾きにくい

●乾いた水分量の比較検証 ※24時間後



ネットの乾き
約3%↓
シャリの乾き
約5%↓

新

従来品 (PSP-外嵌合蓋)

板長 (バイオHIPS・スマート嵌合)

検証方法 約4℃前後の環境下でネタとシャリの表面の水分量を経時変化で計測

ネタ・シャリ
共に乾き
低減

寿司が転びにくい

美味しさをキープ!

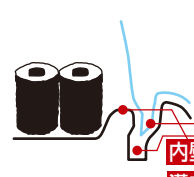

内壁+細溝+溝を埋める嵌合位置で寿司転びを抑制

売場やマイバッグでも盛付けキープ!

POINT 3 42.5°ワイド盛でもっと美しく
転び止めストッパーでもっと転びにくく

寿司を美しくワイドに魅せる
斜め**42.5°**の盛付け目安ライン

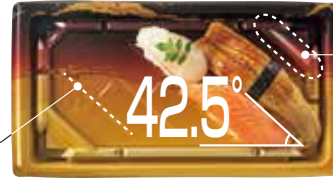

ワイド盛をサポートする
転び止めストッパーで
寿司の転びも抑制

●柄見本

売場に変化を与える見栄え



おおみ金



きえん赤



きえん青

定番の高質柄



しょうえい金

商品価値を高める新たな高質感

シンプルな色彩で寿司ネタを引き立てる



ステラブルー



ステラグリーン

●形状見本

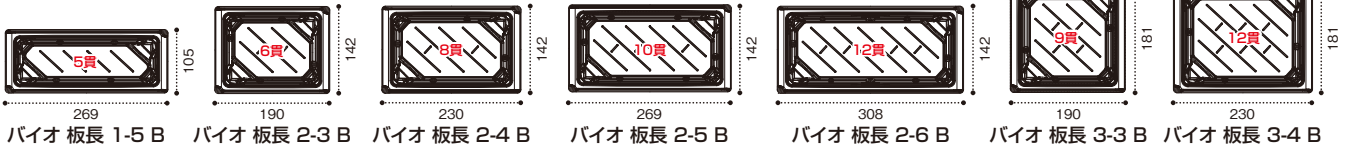

品名	寿司	サイズ	材質	袋入数	ケース入数	色						クリアー防曇	備考
						しょうえい金	きえん赤	きえん青	おおみ金	ステラブルー	ステラグリーン		
バイオ 板長 1-5 B	5貫	269×105×24	バイオHIPS	50	600	RRBC091	RRBC092	RRBC093	RRBC094	RRBC095	RRBC096		
バイオ 板長 1-5 OC		269×105×37	バイオPET	50	600							RRBC119	スマート嵌合蓋
バイオ 板長 2-3 B	6貫	190×142×24	バイオHIPS	50	600	RRBC241	RRBC242	RRBC243	RRBC244	RRBC245	RRBC246		
バイオ 板長 2-3 OC		190×142×37	バイオPET	50	600							RRBC269	スマート嵌合蓋
バイオ 板長 2-4 B	8貫	230×142×24	バイオHIPS	50	600	RRBC271	RRBC272	RRBC273	RRBC274	RRBC275	RRBC276		
バイオ 板長 2-4 OC		230×142×37	バイオPET	50	600							RRBC299	スマート嵌合蓋
バイオ 板長 2-5 B	10貫	269×142×24	バイオHIPS	50	400	RRBC301	RRBC302	RRBC303	RRBC304	RRBC305	RRBC306		
バイオ 板長 2-5 OC		269×142×37	バイオPET	50	400							RRBC329	スマート嵌合蓋
バイオ 板長 2-6 B	12貫	308×142×24	バイオHIPS	50	400	RRBC361	RRBC362	RRBC363	RRBC364	RRBC365	RRBC366		
バイオ 板長 2-6 OC		308×142×37	バイオPET	50	400							RRBC389	スマート嵌合蓋
バイオ 板長 3-3 B	9貫	190×181×24	バイオHIPS	50	600	RRBC511	RRBC512	RRBC513	RRBC514	RRBC515	RRBC516		
バイオ 板長 3-3 OC		190×181×37	バイオPET	50	600							RRBC539	スマート嵌合蓋
バイオ 板長 3-4 B	12貫	230×181×24	バイオHIPS	50	400	RRBC541	RRBC542	RRBC543	RRBC544	RRBC545	RRBC546		
バイオ 板長 3-4 OC		230×181×37	バイオPET	50	400							RRBC569	スマート嵌合蓋

※容器の適用貫数は目安です。お寿司は、地域やお店により一貫あたりの重さや大きさが変わります。

すく もり バイオ 優れ盛

意匠登録済 特許出願中

バイオHIPS

CO₂削減に貢献する地球にやさしい素材です。

本体

フタ



本体もフタも
バイオ商品で
お使い
いただけます

蓋が嵌めやすく外れにくい! 作業改善に“優”れた容器「優れ盛」



バイオ 優れ盛 太 4 B 黒
サイズ●232×97×17
フ タ●バイオ 優れ盛 太 4 OC

ラベルが
貼りやすい!



単価の高い海鮮太巻等を
高級感のある見栄えで
価値訴求可能



バイオ 優れ盛 細 3 B 黒
サイズ●246×112×21
フ タ●バイオ 優れ盛 細 3 OC

更に太4サイズは
ピン角の蓋(糸尻成形)で
高級感アップ!

バイオ 優れ盛
太 4 B きらほし紺
サイズ●232×97×17
フ タ●バイオ 優れ盛
太 4 OC

POINT 1 蓋が嵌めやすく、外れにくい

条件:「不慣れなパートさんを想定した弊社女性社員10名」が10パック蓋嵌めした場合の平均値を測定。

従来品



フタをのせる

両手で



両手でフタを嵌める



テープを貼る

完成!
10パック
約117秒



優れ盛 片手で
パチッ
フタをのせて片手で嵌める

完成!
10パック約34秒



テープなしでも
外れにくい

POINT 2 巻きサイズに合わせた内寸設計

ぎゅっしり感を
演出



細巻きサイズにぴったり
合わせた内寸設定
(優れ盛 細 1.5 B)
(優れ盛 細 2 B)
(優れ盛 細 3 B)



バイオ 優れ盛 細 3 B 黒
サイズ●246×112×21
フ タ●バイオ 優れ盛 細 3 OC

中身が
見えて
安全・安心



太巻の断面を
しっかり見せられる
角度設定
(優れ盛 太 4 B)



バイオ 優れ盛 太 4 B 黒
サイズ●232×97×17
フ タ●バイオ 優れ盛 太 4 OC

柄見本

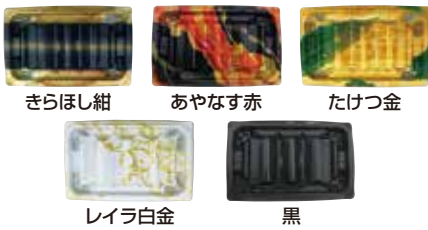

形状見本

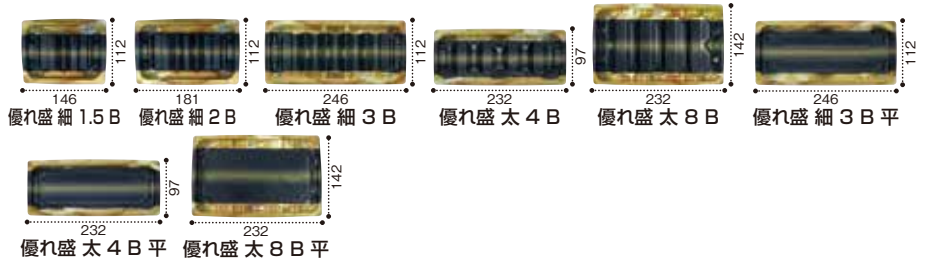

品名	サイズ	材質	袋入数	ケース入数	色	柄	備考
バイオ 優れ盛 細 1.5 B	146×112×21	バイオHIPS	50	1,600	RRBA051	RRBA052	
バイオ 優れ盛 細 1.5 OC	146×112×34	バイオPET	50	1,600			RRBA097 外嵌合蓋
バイオ 優れ盛 細 2 B	181×112×21	バイオHIPS	50	1,200	RRBA101	RRBA102	
バイオ 優れ盛 細 2 OC	181×112×34	バイオPET	50	1,200			RRBA147 外嵌合蓋
バイオ 優れ盛 細 3 B	246×112×21	バイオHIPS	50	800	RRBA151	RRBA152	
バイオ 優れ盛 細 3 B 平	246×112×20	バイオHIPS	50	800	RRBA171	RRBA172	
バイオ 優れ盛 細 3 OC	246×112×34	バイオPET	50	800			RRBA197 外嵌合蓋
バイオ 優れ盛 太 4 B	232×97×17	バイオHIPS	50	1,200	RRBA301	RRBA302	
バイオ 優れ盛 太 4 B 平	232×97×17	バイオHIPS	50	1,200	RRBA321	RRBA322	
バイオ 優れ盛 太 4 OC	232×97×38	バイオPET	50	1,200			RRBA347 外嵌合蓋
バイオ 優れ盛 太 8 B	232×142×17	バイオHIPS	50	600	RRBA401	RRBA402	
バイオ 優れ盛 太 8 B 平	232×142×17	バイオHIPS	50	600	RRBA421	RRBA422	
バイオ 優れ盛 太 8 OC	232×142×39	バイオPET	50	600			RRBA447 外嵌合蓋

バイオPET・バイオPS 美粋寿司

意匠登録済 特許出願中



「売場を魅惑する」待望の寿司シリーズ



大型サイズ登場!



バイオPS 美粋寿司
2-5 B しょうえい金
サイズ●248×142×24
フ タ●バイオPS
美粋寿司 2-5 OC

重厚な光沢感ある新柄+環境配慮素材のバイオHIPS素材追加! より高質感のある寿司売場へ



●形状見本

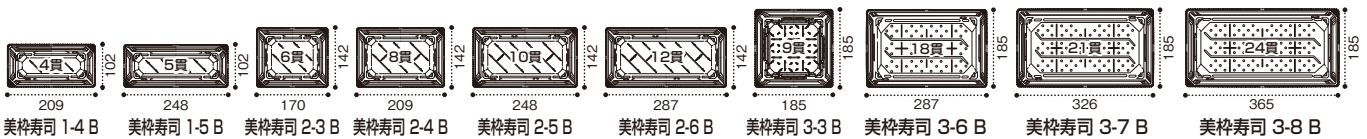

美粋寿司 製品規格一覧

品名	寿司	サイズ	材質	袋入数	ケース入数	色柄										備考	
						黒	箔おし金	あでやか赤	しょうえい金	せんれい赤	せんれい青	ステラブルー	ステラグリーン	クリアー防曇			
バイオPET 美粋寿司 1-4 B	4貫	209×102×24	バイオPET	50	800	FAPR060	FAPR061	FAPR062									
バイオPS 美粋寿司 1-4 B	4貫	209×102×24	バイオHIPS	50	800				FAPR072	FAPR073	FAPR074	FAPR075	FAPR076				スマート嵌合蓋
バイオPET 美粋寿司 1-4 OC	4貫	209×102×40	バイオPET	50	800												FAPR080
バイオPET 美粋寿司 1-5 B	5貫	248×102×24	バイオPET	50	800	FAPR090	FAPR091	FAPR092									
バイオPS 美粋寿司 1-5 B	5貫	248×102×24	バイオHIPS	50	800				FAPR102	FAPR103	FAPR104	FAPR105	FAPR106				FAPR110
バイオPET 美粋寿司 1-5 OC	5貫	248×102×40	バイオPET	50	800												FAPR110
バイオPET 美粋寿司 2-3 B	6貫	170×142×24	バイオPET	50	800	FAPR240	FAPR241	FAPR242									
バイオPS 美粋寿司 2-3 B	6貫	170×142×24	バイオHIPS	50	800				FAPR252	FAPR253	FAPR254	FAPR255	FAPR256				FAPR260
バイオPET 美粋寿司 2-3 OC	6貫	170×142×40	バイオPET	50	800												FAPR260
バイオPET 美粋寿司 2-4 B	8貫	209×142×24	バイオPET	50	600	FAPR270	FAPR271	FAPR272									
バイオPS 美粋寿司 2-4 B	8貫	209×142×24	バイオHIPS	50	600				FAPR282	FAPR283	FAPR284	FAPR285	FAPR286				FAPR290
バイオPET 美粋寿司 2-4 OC	8貫	209×142×40	バイオPET	50	600												FAPR290
バイオPET 美粋寿司 2-5 B	10貫	248×142×24	バイオPET	50	600	FAPR300	FAPR301	FAPR302									
バイオPS 美粋寿司 2-5 B	10貫	248×142×24	バイオHIPS	50	600				FAPR312	FAPR313	FAPR314	FAPR315	FAPR316				
バイオPET 美粋寿司 2-5 OC	10貫	248×142×40	バイオPET	50	600												FAPR320
バイオPET 美粋寿司 2-6 B	12貫	287×142×24	バイオPET	50	600	FAPR330	FAPR331	FAPR332									
バイオPS 美粋寿司 2-6 B	12貫	287×142×24	バイオHIPS	50	600				FAPR342	FAPR343	FAPR344	FAPR345	FAPR346				
バイオPET 美粋寿司 2-6 OC	12貫	287×142×40	バイオPET	50	600												FAPR350
バイオPET 美粋寿司 3-3 B	9貫	185×185×24	バイオPET	50	600	FAPR420	FAPR421	FAPR422									
バイオPS 美粋寿司 3-3 B	9貫	185×185×24	バイオHIPS	50	600				FAPR432	FAPR433	FAPR434	FAPR435	FAPR436				
バイオPET 美粋寿司 3-3 OC	9貫	185×185×40	バイオPET	50	600												FAPR440

※容器の適用貫数は目安です。お寿司は、地域やお店により一貫あたりの重さや大きさが変わります。

美粋寿司 大型 製品規格一覧

品名	サイズ	材質	袋入数	ケース入数	色柄							備考	
					あわせ金	はなまきえ桶金	晴れ着赤	晴れ着華赤	はれひ紫	しょうえい金	せんれい赤		クリアー防曇
バイオPS 美粋寿司 3-6 B	287×185×24	バイオHIPS	50	300	FAPR511	FAPR512	FAPR513	FAPR514	FAPR515	FAPR516	FAPR517		
バイオPS 美粋寿司 3-6 OC	287×185×40	バイオPET	50	300									FAPR530
バイオPS 美粋寿司 3-7 B	326×185×24	バイオHIPS	25	300	FAPR541	FAPR542	FAPR543	FAPR544	FAPR545				FAPR560
バイオPS 美粋寿司 3-7 OC	326×185×40	バイオPET	25	300									FAPR560
バイオPS 美粋寿司 3-8 B	365×185×24	バイオHIPS	25	300	FAPR571	FAPR572	FAPR573	FAPR574	FAPR575				FAPR590
バイオPS 美粋寿司 3-8 OC	365×185×40	バイオPET	25	300									FAPR590

魅せ盛桶

意匠登録済

バイオHIPS

CO₂削減に貢献する地球にやさしい素材です。



本体もフタも
バイオ商品で
お使い
いただけます

折り箱のような重厚感



バイオHIPS バイオPS 魅せ盛桶 18 B はなまきえ桶金
サイズ●270×212×33
フタ●バイオPET 魅せ盛桶 18-OC

バイオHIPS バイオPS 魅せ盛桶 18 B 晴れ着赤
サイズ●270×212×33
フタ●バイオPET 魅せ盛桶 18-OC

精肉・鮮魚でもお使いいただける、汎用性の高い柄です。

刺身



バイオHIPS バイオPS 魅せ盛桶 18 B
やづき紫
サイズ●270×212×33
フタ●バイオPET 魅せ盛桶 18-OC

精肉



バイオHIPS バイオPS 魅せ盛桶 24 B
晴れ着華赤
サイズ●340×212×33
フタ●バイオPET 魅せ盛桶 24-OC

●柄見本



はなまきえ桶金



晴れ着赤



晴れ着華赤



やづき紫



笹市松金

●形状見本



魅せ盛桶 18 B



魅せ盛桶 24 B



魅せ盛桶 30 B



魅せ盛桶 40 B



魅せ盛桶 50 B

品名	寿司	サイズ	材質	袋入数	ケース入数	形状見本					備考
						はなまきえ桶金	晴れ着赤	晴れ着華赤	やづき紫	笹市松金	
バイオPS 魅せ盛桶 18 B	18貫	270×212×33	バイオHIPS	10	300	RRB3517	RRB3518	RRB3519	RRB3520	RRB3516	
バイオPET 魅せ盛桶 18-OC		270×212×43	バイオPET	10	300						RRB3522 外嵌合蓋
バイオPS 魅せ盛桶 24 B	24貫	340×212×33	バイオHIPS	10	200	RRB3557	RRB3558	RRB3559	RRB3560	RRB3556	
バイオPET 魅せ盛桶 24-OC		340×212×43	バイオPET	10	200						RRB3562 外嵌合蓋
バイオPS 魅せ盛桶 30 B	30貫	302×302×33	バイオHIPS	10	160	RRB3577	RRB3578	RRB3579	RRB3580	RRB3576	
バイオPET 魅せ盛桶 30-OC		302×302×43	バイオPET	10	160						RRB3582 外嵌合蓋
バイオPS 魅せ盛桶 40 B	40貫	334×334×33	バイオHIPS	10	120	RRB3617	RRB3618	RRB3619	RRB3620	RRB3623	
バイオPET 魅せ盛桶 40-OC		334×334×43	バイオPET	10	120						RRB3622 外嵌合蓋
バイオPS 魅せ盛桶 50 B	50貫	395×395×35	バイオHIPS	10	80	RRB3657	RRB3658	RRB3659	RRB3660	RRB3656	
バイオPET 魅せ盛桶 50-OC		395×395×41	バイオPET	10	80						RRB3662 外嵌合蓋

*容器の適用貫数は目安です。お寿司は、地域やお店により一貫あたりの重さや大きさが変わります。

バイオ 流派

あなた流の盛り方で叶うカンタン・キレイな商品化

意匠登録済



バイオ HIPS

NEW

深
ツマなし

黒金柄で高質感を演出し
高売価メニューに最適!!

立体的な盛り付けで見栄え◎
深 本体 + **浅** フタ

黒PETの光沢感で
刺身を際立たせ
高質感アップ!!

盛
ツマ削減



平
ツマあり

バイオ 流派 盛 20-12 B 黒
サイズ●197×118×31
フタ●バイオ 流派 20-12 OC

バイオ 流派 深 20-17 B
いとど金 BK
サイズ●197×164×32
フタ●バイオ 流派 20-17 OCA



刺身の彩りを鮮やかに
演出する青白柄で
売場の存在感アップ!!

バイオ 流派 平 20-12 B めいかい青
サイズ●197×118×25
フタ●バイオ 流派 20-12 OC

POINT 1 簡単フタ嵌めで感嘆する!

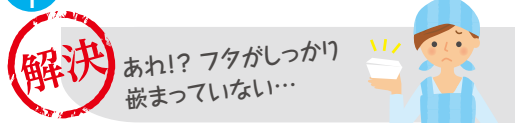

カンタン 新機能「カンタン嵌合」
～作業現場の不便を解決する「力」の秘訣～
カンタン嵌合。



弱い「力」でもフタが嵌めやすく外れにくい!!

狭い作業台の上にパイレッシュトレーを置いた
不安定な場所でもフタ嵌めできる!!

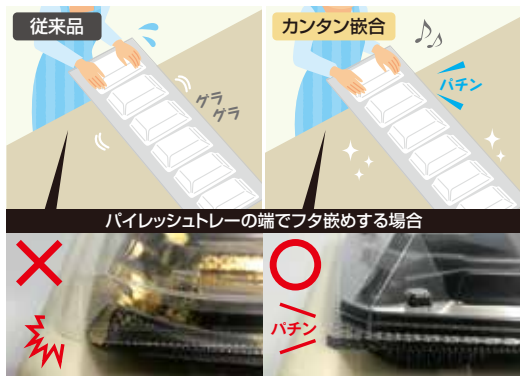

パイレッシュトレーのフチに蓋が
当たりフタ嵌めにくい。

パイレッシュトレーのフチに蓋が
当たることなくフタが嵌めやすい。

POINT 2 多様な盛り方に対応する選べる底面形状



Wの効果で
CO₂排出抑制+石油資源使用抑制

本体もフタもバイオ素材を使用

強度を保って軽量化

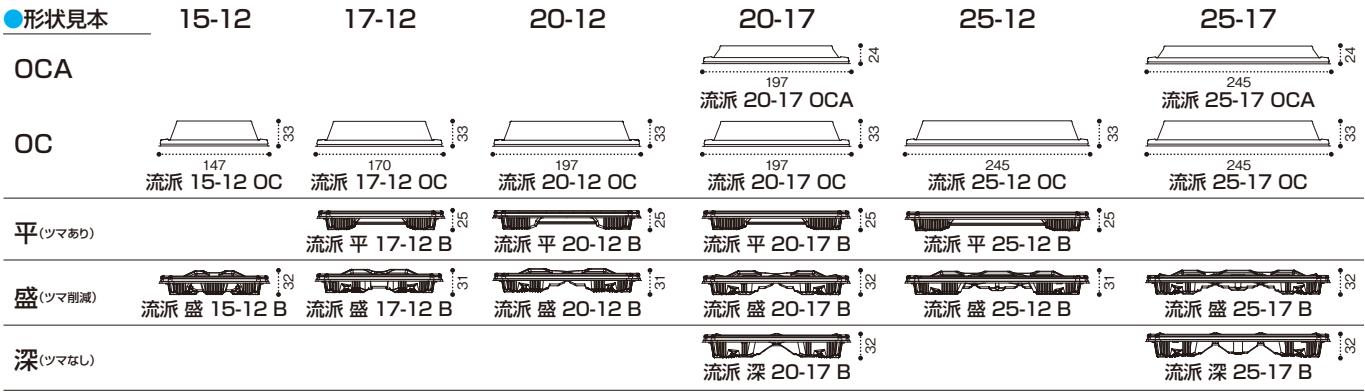

NEW	品名	サイズ	材質	袋入数	ケース入数	色					備考	
						黒	海洋青	いとど金 BK	めいかい青	ステラグリーン		クリアー防曇
	バイオ 流派 盛 15-12 B	147×118×32	バイオPET	50	1,200	FAPK041	FAPK042					
	バイオ 流派 15-12 OC	147×118×33	バイオHIPS	50	1,200			FAPK043	FAPK044	FAPK045		FAPK081 外嵌合蓋
	バイオ 流派 平 17-12 B	170×118×25	バイオPET	50	1,200	FAPK091	FAPK092					
	バイオ 流派 盛 17-12 B	170×118×31	バイオPET	50	1,200	FAPK111	FAPK112					
	バイオ 流派 17-12 OC	170×118×33	バイオHIPS	50	1,200			FAPK113	FAPK114	FAPK115		FAPK151 外嵌合蓋
	バイオ 流派 平 20-12 B	197×118×25	バイオPET	50	1,000	FAPK231	FAPK232					
	バイオ 流派 盛 20-12 B	197×118×31	バイオHIPS	50	1,000			FAPK233	FAPK234	FAPK235		
	バイオ 流派 20-12 OC	197×118×33	バイオPET	50	1,000	FAPK251	FAPK252					
	バイオ 流派 平 20-17 B	197×164×25	バイオHIPS	50	600			FAPK253	FAPK254	FAPK255		FAPK291 外嵌合蓋
	バイオ 流派 盛 20-17 B	197×164×32	バイオPET	50	600	FAPK511	FAPK512					
	バイオ 流派 深 20-17 B	197×164×32	バイオHIPS	50	600			FAPK513	FAPK514	FAPK515		
	バイオ 流派 20-17 OCA	197×164×24	バイオPET	50	600	FAPK531	FAPK532					
	バイオ 流派 20-17 OC	197×164×33	バイオHIPS	50	600			FAPK533	FAPK534	FAPK535		FAPK572 外嵌合蓋 FAPK571 外嵌合蓋
	バイオ 流派 平 25-12 B	245×118×25	バイオPET	50	800	FAPK371	FAPK372					
	バイオ 流派 盛 25-12 B	245×118×31	バイオHIPS	50	800			FAPK373	FAPK374	FAPK375		
	バイオ 流派 25-12 OC	245×118×33	バイオPET	50	800	FAPK391	FAPK392					
	バイオ 流派 盛 25-17 B	245×164×32	バイオHIPS	50	400			FAPK393	FAPK394	FAPK395		FAPK431 外嵌合蓋
	バイオ 流派 深 25-17 B	245×164×32	バイオPET	50	400	FAPK671	FAPK672					
	バイオ 流派 25-17 OCA	245×164×24	バイオHIPS	50	400			FAPK673	FAPK674	FAPK675		FAPK712 外嵌合蓋
	バイオ 流派 25-17 OC	245×164×33	バイオPET	50	400	FAPK691	FAPK692					FAPK711 外嵌合蓋

バイオPET・バイオPS 美粹

意匠登録済 | 特許出願中



バイオHIPS

美しさつくる、たもつ、粹で魅せる



バイオPET 美粹 20-17 B 海洋緑
サイズ●197×164×21
フ タ●A-PET 美粹 20-17 OC

業界初!
内嵌合方式の刺身容器
外嵌合の盤面の広さを保ちながら
ドリップが漏れにくく、
蓋が外れにくい嵌合方式です。

詰めやすい理由は「内壁」
「内壁」によりツマの位置が
決めやすく
セットしやすくなっています。

盛付けた美しさをキープ
本体内側にある「内壁」の効果で
中身がスレにくく、
盛付けた美しい状態を保ちます。

噛みこみ軽減
「内壁」によりツマが
はみ出にくく
なっています。



詰めやすく、美しい
スマート嵌合

中皿でツマなしでも立体盛付けOK!



スマート嵌合®

バイオPS 美粹 25-12 B しょうえい金
サイズ●245×114×21
中 皿●バイオPET 美粹 25-12 中皿
フ タ●A-PET 美粹 25-12 OC

●柄見本



●形状見本

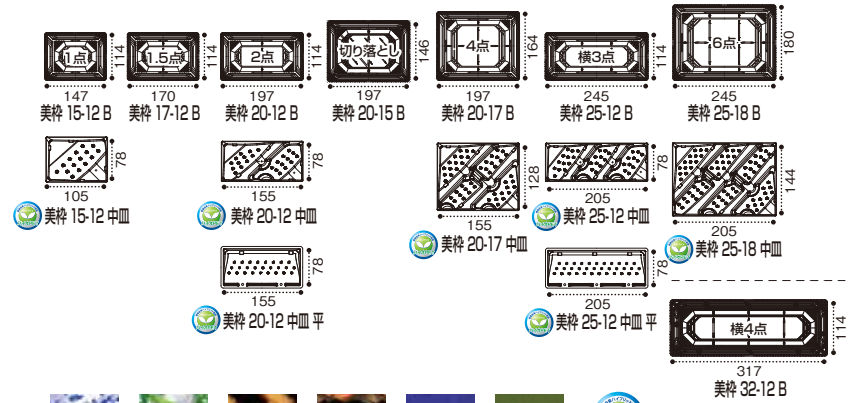

品名	刺身	サイズ	材質	袋入数	ケース入数	みぞれ青	海洋緑	しょうえい金	はれひ赤	ステラブルー	ステラグリーン	クリアー	クリアー防曇	備考
バイオPET 美粹 15-12 B	1点	147×114×21	バイオPET	50	1,200	FAPV036	FAPV037							
バイオPS 美粹 15-12 B			バイオHIPS	50	1,200			FAPV044	FAPV045	FAPV046	FAPV047			
バイオPET 美粹 15-12 中皿			バイオPET	50	1,200								FAPV901	
A-PET 美粹 15-12 OC		147×114×39	A-PET	50	1,200								FAPV050	スマート嵌合蓋
バイオPET 美粹 17-12 B	1.5点	170×114×21	バイオPET	50	1,200	FAPV096	FAPV097							
バイオPS 美粹 17-12 B			バイオHIPS	50	1,200			FAPV104	FAPV105	FAPV106	FAPV107			
A-PET 美粹 17-12 OC			A-PET	50	1,200								FAPV110	スマート嵌合蓋
バイオPET 美粹 20-12 B	2点	197×114×21	バイオPET	50	1,000	FAPV306	FAPV307							
バイオPS 美粹 20-12 B			バイオHIPS	50	1,000			FAPV314	FAPV315	FAPV316	FAPV317			
バイオPET 美粹 20-12 中皿			バイオPET	50	1,000								FAPV921	
バイオPET 美粹 20-12 中皿平		155×78×20	バイオPET	50	1,000							FAPV926		
A-PET 美粹 20-12 OC		197×114×39	A-PET	50	1,000								FAPV320	スマート嵌合蓋
バイオPET 美粹 20-15 B	切り落とし	197×146×21	バイオPET	50	800	FAPV336	FAPV337							
バイオPS 美粹 20-15 B			バイオHIPS	50	800			FAPV344	FAPV345	FAPV346	FAPV347			
A-PET 美粹 20-15 OC			A-PET	50	800								FAPV350	スマート嵌合蓋
バイオPET 美粹 20-17 B	4点	197×164×21	バイオPET	50	600	FAPV366	FAPV367							
バイオPS 美粹 20-17 B			バイオHIPS	50	600			FAPV374	FAPV375	FAPV376	FAPV377			
バイオPET 美粹 20-17 中皿			バイオPET	50	600								FAPV941	
A-PET 美粹 20-17 OC		197×164×39	A-PET	50	600								FAPV380	スマート嵌合蓋
バイオPET 美粹 25-12 B	横3点	245×114×21	バイオPET	50	800	FAPV546	FAPV547							
バイオPS 美粹 25-12 B			バイオHIPS	50	800			FAPV554	FAPV555	FAPV556	FAPV557			
バイオPET 美粹 25-12 中皿			バイオPET	50	800								FAPV951	
バイオPET 美粹 25-12 中皿平		205×78×20	バイオPET	50	800							FAPV956		
A-PET 美粹 25-12 OC		245×114×39	A-PET	50	800								FAPV560	スマート嵌合蓋
バイオPET 美粹 25-18 B	6点	245×180×21	バイオPET	50	400	FAPV606	FAPV607							
バイオPS 美粹 25-18 B			バイオHIPS	50	400			FAPV614	FAPV615	FAPV616	FAPV617			
バイオPET 美粹 25-18 中皿			バイオPET	50	400								FAPV961	
A-PET 美粹 25-18 OC		245×180×39	A-PET	50	400								FAPV620	スマート嵌合蓋
バイオPS 美粹 32-12 B	横4点	317×114×21	バイオHIPS	50	600			FAPV644	FAPV645	FAPV646	FAPV647			
バイオPET 美粹 32-12 OC			バイオPET	50	600								FAPV651	スマート嵌合蓋

※お刺身の盛付け点数は目安です。盛付け方により変わります。

バイオPET・バイオPS ふれあい

意匠登録済 特許登録済



バイオHIPS

伝統工芸「切り」が伝える「うつわ」文化と食卓の笑顔



バイオHIPS

バイオPS ふれあい
20-12 B あやなす赤
サイズ●197×114×26



●形状見本



※サイズによって柄のラインアップが異なります

品名	刺身	サイズ	材質	袋入数	ケース入数	柄							備考	
						クリアー	黒	はまい青	いとど金	新月華紺	れいろう金	あやなす赤		クリアー-防曇
バイオPET ふれあい 15-12 B	1点	147×114×26	バイオPET	50	1,200	FABP021	FABP022	FABP023						
バイオPS ふれあい 15-12 B		147×114×26	バイオHIPS	50	1,200				FABP200	FABP202	FABP203	FABP204		
バイオPET ふれあい 15-12 OC		147×114×42	バイオPET	50	1,200								FABP040	外嵌合蓋
バイオPET ふれあい 17-12 B	1.5点	170×114×26	バイオPET	50	1,200	FABP051	FABP052	FABP053						
バイオPS ふれあい 17-12 B		170×114×26	バイオHIPS	50	1,200				FABP210	FABP212	FABP213	FABP214		
バイオPET ふれあい 17-12 OCA		170×114×32	バイオPET	50	1,200								FABP071	外嵌合蓋
バイオPET ふれあい 17-12 OC	170×114×42	バイオPET	50	1,200								FABP070	外嵌合蓋	
バイオPET ふれあい 18-13 B	切り落とし	177×125×26	バイオPET	50	1,200	FABP861	FABP862	FABP863						
バイオPS ふれあい 18-13 B		177×125×26	バイオHIPS	50	1,200				FABP220	FABP222	FABP223	FABP224		
バイオPET ふれあい 18-13 OC		177×125×42	バイオPET	50	1,200								FABP870	外嵌合蓋
バイオPET ふれあい 19-15 B	2点	185×146×25	バイオPET	50	800		FABP322	FABP323						
バイオPS ふれあい 19-15 B		185×146×25	バイオHIPS	50	800				FABP230	FABP232	FABP233	FABP234		
バイオPET ふれあい 19-15 OC		185×146×42	バイオPET	50	800								FABP350	外嵌合蓋
バイオPET ふれあい 20-12 B	2点	197×114×26	バイオPET	50	1,000	FABP081	FABP082	FABP083						
バイオPS ふれあい 20-12 B		197×114×26	バイオHIPS	50	1,000				FABP240	FABP242	FABP243	FABP244		
バイオPET ふれあい 20-12 OCA		197×114×32	バイオPET	50	1,000								FABP101	外嵌合蓋
バイオPET ふれあい 20-12 OC	197×114×42	バイオPET	50	1,000								FABP100	外嵌合蓋	
バイオPET ふれあい 20-15 B	4点	197×146×26	バイオPET	50	800	FABP833	FABP832	FABP835						
バイオPS ふれあい 20-15 B		197×146×26	バイオHIPS	50	800				FABP250	FABP252	FABP253	FABP254		
バイオPET ふれあい 20-15 OCA		197×146×32	バイオPET	50	800								FABP851	外嵌合蓋
バイオPET ふれあい 20-15 OC	197×146×42	バイオPET	50	800								FABP850	外嵌合蓋	
バイオPET ふれあい 20-17 B	4点	197×164×26	バイオPET	50	600	FABP141	FABP142	FABP143						
バイオPS ふれあい 20-17 B		197×164×26	バイオHIPS	50	600				FABP260	FABP262	FABP263	FABP264		
バイオPET ふれあい 20-17 OCA		197×164×32	バイオPET	50	600								FABP161	外嵌合蓋
バイオPET ふれあい 20-17 OC	197×164×42	バイオPET	50	600								FABP160	外嵌合蓋	
バイオPET ふれあい 22-15 B	3点	215×146×25	バイオPET	50	600		FABP442	FABP443						
バイオPS ふれあい 22-15 B		215×146×25	バイオHIPS	50	600				FABP270	FABP272	FABP273	FABP274		
バイオPET ふれあい 22-15 OC		215×146×42	バイオPET	50	600								FABP470	外嵌合蓋
バイオPET ふれあい 25-12 B	3点	245×114×26	バイオPET	50	800	FABP111	FABP112	FABP113						
バイオPS ふれあい 25-12 B		245×114×26	バイオHIPS	50	800				FABP280	FABP282	FABP283	FABP284		
バイオPET ふれあい 25-12 OCA		245×114×32	バイオPET	50	800								FABP131	外嵌合蓋
バイオPET ふれあい 25-12 OC	245×114×42	バイオPET	50	800								FABP130	外嵌合蓋	
バイオPET ふれあい 25-15 B	6点	245×146×25	バイオPET	50	600		FABP562	FABP563						
バイオPS ふれあい 25-15 B		245×146×25	バイオHIPS	50	600				FABP400	FABP402	FABP403	FABP404		
バイオPET ふれあい 25-15 OC		245×146×42	バイオPET	50	600								FABP590	外嵌合蓋
バイオPET ふれあい 25-18 B	6点	245×182×26	バイオPET	50	400	FABP171	FABP172	FABP173						
バイオPS ふれあい 25-18 B		245×182×26	バイオHIPS	50	400				FABP410	FABP412	FABP413	FABP414		
バイオPET ふれあい 25-18 OC		245×182×42	バイオPET	50	400								FABP190	外嵌合蓋
バイオPET ふれあい 32-11 B	6点	317×105×25	バイオPET	50	600		FABP722	FABP723						
バイオPS ふれあい 32-11 B		317×105×25	バイオHIPS	50	600				FABP420	FABP422	FABP423	FABP424		
バイオPET ふれあい 32-11 OC		317×105×42	バイオPET	50	600								FABP750	外嵌合蓋

※お刺身の盛付け点数は目安です。盛付け方により変わります。

美粋シリーズの半月タイプ新登場! 売場や食卓のアクセントに



バイオ 美粋半月 21-18 B
おりはらん緑
サイズ ● 209×186×19
フ タ ● バイオ 美粋半月 21-18 OC



本体もフタもバイオ素材で
環境にやさしい

POINT 1 スマート嵌合採用

変形タイプでも、
使い勝手の良いスマート嵌合を採用。



嵌めやすい



外れにくい



ドリップが漏れにくい

POINT 2 売場の変化や華やかさを演出する半月形状

美粋の高級感はそのままに、
曲線や細部の装飾で豊かな表情を演出。



売場で際立ち、特別感を演出

POINT 3 汎用性のある柄を品揃え

平盛、お造りを主ターゲットとし、「通年使える定番柄」と「催事にも使える華やかな柄」をラインアップ。



いとど金
参考メニュー
まぐろ、ブリ、イカ、サーモン

こみち市松青
参考メニュー
まぐろ、イカ、甘えび、サーモン

あやなす赤
参考メニュー
鯛、トロ、ブリ

おりはらん緑
参考メニュー
鯛、炙りはたて、かつお、まぐろ

● 柄見本

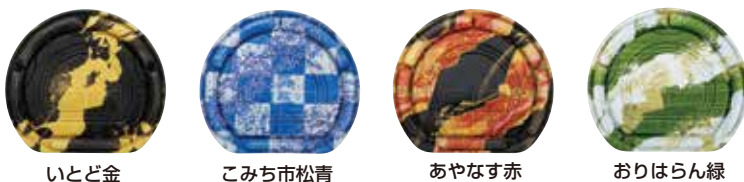

● 形状見本

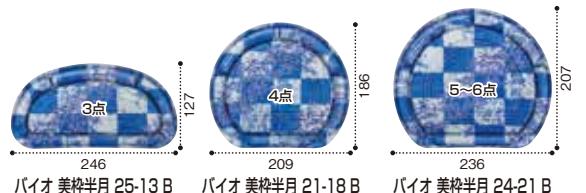

品名	刺身	サイズ	材質	袋入数	ケース入数	いとど金	こみち市松青	あやなす赤	おりはらん緑	クリアー防曇	備考
バイオ 美粋半月 25-13 B	3点	246×127×19	バイオHIPS	50	600	FAPV810	FAPV811	FAPV812	FAPV813		
バイオ 美粋半月 25-13 OC		246×127×39	バイオPET	50	600					FAPV820	スマート嵌合蓋
バイオ 美粋半月 21-18 B	4点	209×186×19	バイオHIPS	50	600	FAPV830	FAPV831	FAPV832	FAPV833		
バイオ 美粋半月 21-18 OC		209×186×39	バイオPET	50	600					FAPV840	スマート嵌合蓋
バイオ 美粋半月 24-21 B	5~6点	236×207×19	バイオHIPS	50	400	FAPV850	FAPV851	FAPV852	FAPV853		
バイオ 美粋半月 24-21 OC		236×207×39	バイオPET	50	400					FAPV860	スマート嵌合蓋

※お刺身の盛付け点数は目安です。盛付け方により変わります。

輝く「切子」文様の高質感に扇の特別感をプラス

バイオHIPS素材で柄リニューアル

CO₂削減に貢献する地球にやさしい素材です。



バイオ ふれあい扇
29-18 B いとど金
サイズ●289×180×25



バイオ ふれあい扇
25-18 B れいろう金
サイズ●242×179×25

●柄見本

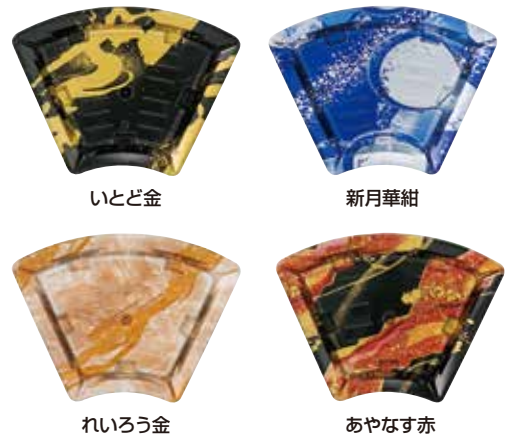

キラキラと輝く「切子」文様のフレンジ



●形状見本

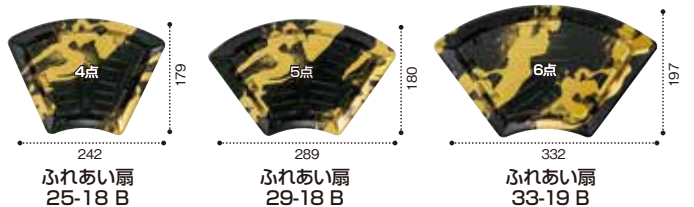

品名	刺身	サイズ	材質	袋入数	ケース入数	柄見本				備考
						いとど金	新月華紺	れいろう金	あやなす赤	
バイオ ふれあい扇 25-18 B	4点	242×179×25	バイオHIPS	50	600	FABP970	FABP972	FABP973	FABP974	
バイオPET ふれあい扇 25-18 OC		242×179×42	バイオPET	50	600					FABP965 外嵌合蓋
バイオ ふれあい扇 29-18 B	5点	289×180×25	バイオHIPS	50	600	FABP980	FABP982	FABP983	FABP984	
バイオPET ふれあい扇 29-18 OC		289×180×42	バイオPET	50	600					FABP919 外嵌合蓋
バイオ ふれあい扇 33-19 B	6点	332×197×25	バイオHIPS	50	300	FABP990	FABP992	FABP993	FABP994	
バイオPET ふれあい扇 33-19 OC		332×197×42	バイオPET	50	300					FABP945 外嵌合蓋

※お刺身の盛付け点数は目安です。盛付け方により変わります。

商品・売場づくりのお役立ちサイト



営業本部 〒484-0894
愛知県犬山市羽黒宮浦1番地
TEL(0568)67-5513(代)
FAX(0568)67-7721

札幌営業所 TEL(011)864-8394(代)	西東京営業部 TEL(042)724-1580(代)	大阪支店 TEL(06)6445-7722(代)
仙台支店 TEL(022)223-3113(代)	名古屋支店 TEL(052)732-1411(代)	中四国支店 TEL(086)212-1611(代)
東京支店 TEL(03)6702-0190(代)	金沢営業所 TEL(076)237-5480(代)	福岡支店 TEL(092)431-8032(代)
大宮営業部 TEL(048)650-3786(代)	静岡営業所 TEL(054)205-3231(代)	